

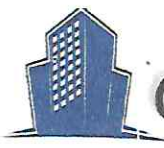

# VALORIZACION

## N.º 4



# CONSORCIO SUPERVISOR PALESTINA

878

Iquitos, 04 de Junio del 2021

**CARTA N° 019 - 2021-C.S.PALESTINA**

Señores:  
**GOBIERNO REGIONAL DE LORETO**  
**Presente.-**



**Asunto :** REMITE INFORME DE CONFORMIDAD DE LA VALORIZACION N°04 - PERIODO DEL 01 AL 31 DE MAYO 2021

**Ref. :** CONTRATO DE CONSULTORIA DE OBRA N° 0017-2021-GRL-GRI  
**SERVICIO DE CONSULTORÍA DE OBRA PARA LA SUPERVISIÓN DE LA EJECUCIÓN DE LA OBRA DEL ITEM 3: MEJORAMIENTO DE LAS CALLES TAHUANTINSUYO, PALESTINA, VARGAS GUERRA, INCA ROCA, MANCO CAPAC, SINCHI ROCA, GARCILAZO DE LA VEGA Y PASAJES ADYACENTES, DISTRITO DE IQUITOS, PROVINCIA DE MAYNAS - LORETO".**  
**Contratista: CABALLERO CONTRATISTAS GENERALES E.I.R.L**  
**Supervisión: CONSORCIO SUPERVISOR PALESTINA**  
**INFORME N°010 - 2021 - JRDLM/JS**

De mi consideración:

Es grato dirigirme a usted, para expresarle mis cordiales saludos y a la vez hacerle llegar adjunto al presente la **Valorización Mensual de Obra N° 04**, correspondiente al **PERIODO DEL 01 AL 31 DE MAYO DEL 2021**, de la ejecución de obra de la referencia, la misma que viene siendo ejecutada por el Contratista: **CABALLERO CONTRATISTAS GENERALES E.I.R.L** da conformidad al Art. 194 del Reglamento de Contrataciones del Estado.

Sin otro particular, me suscribo de usted.

Atentamente,

**CONSORCIO SUPERVISOR PALESTINA**  
**JOSE ABEL OCHOA RAMIREZ**  
REPRESENTANTE COMÚN



OP AP  
01 CO  
PROVENIO N° 13116  
A: SUPERVISION Y CONTROL  
Cc: PARA SU EVALUACION.  
Archivo: 07/06/21



PROVENIO N° 13116  
A: Ing. Victor Da Silva  
SU Atencion



"Año del Bicentenario del Perú : 200 Años de Independencia"

## INFORME TECNICO N° 010-2021-JRDL/JS/CSP

AL : **Sr. JOSÉ ABEL OCHOA RÁMIREZ**  
Representante Común CONSORCIO SUPERVISOR PALESTINA

DE : **Ing. José Rodrigo De Loayza Moreyra**  
Jefe de Supervisión de Obra

ASUNTO : **Valorización de Obra N° 04- Periodo Mayo 2021**  
Obra: SUB ITEM 1.2 "Mejoramiento de las Calles Tahuantinsuyo, Palestina, CUI N° 2247907- Distrito de Iquitos – Provincia de Maynas - Loreto".  
**Contratista: CABALLERO CONTRATISTAS GENERALES E.I.R.L**

REFERENCIA: Carta N° 023-2021-CCGEIRL-LCN-GG/VIAS TAHUANTINSUYO

FECHA : Iquitos, 04 de Junio del 2021

De mi especial consideración:

Es grato dirigirme a usted, para saludarlo cordialmente y al mismo tiempo, remitir adjunto a la presente, la Valorización de Obra N° 04 del proyecto citado en la referencia, correspondiente al mes de Mayo 2021, el mismo que ha sido revisado y encontrado conforme para su trámite de pago respectivo.

Los montos de la presente valorización son los siguientes:

|   |            |                       |
|---|------------|-----------------------|
| - Valorización bruta del mes                | :          | S/. 983,557.38        |
| - Reajuste (R)                              | :          | S/. 0.00              |
| - Amortización Adelanto Directo             | :          | S/. 0.00              |
| - Amortización Adelanto para Materiales     | :          | <u>S/. 237,595.53</u> |
| <b>TOTAL</b>                                | :          | <b>S/. 745,961.85</b> |
| <b>- MONTO NETO A PAGAR AL CONTRATISTA:</b> | <b>S/.</b> | <b>745,961.85</b>     |

**SON: SETECIENTOS CUARENTA Y CINCO MIL NOVECIENTOS SESENTA Y UNO CON 85/100 SOLES.**

Sin otro particular, me suscribo de usted.

Atentamente.



**INFORME DE VALORIZACIÓN N° 04**

De : Ing. Jose Rodrigo De Loayza Moreyra  
Jefe de Supervisión.

Para : Sr. Jose Abel Ocho Ramirez.  
Representante Común Consorcio Supervisor Palestina

Asunto : Valorización de Obra N° 04 – Mayo 2021

Referencia : N° 002-2021-GRL-GRI  
Obra Sub Ítem 1.2: "Mejoramiento de las calles Tahuantinsuyo, Palestina, Vargas Guerra, Inca Roca, Manco Capac, Sinchi Roca, Garcilazo de la Vega y Pasajes Adyacentes, Distrito de Iquitos, Provincia de Maynas – Loreto."

Fecha : 04 de junio de 2021

Mediante el presente hago de su conocimiento la valorización N° 04, correspondiente al mes de mayo del 2021, periodo del 01.05.2021 al 31.05.2021, para que se genere el pago correspondiente según contrato de obra de la referencia N° 002-2021-GRL-GRI, la misma que se ejecuta bajo el sistema de precios unitarios, para lo cual se informa lo siguiente:

**1. OBJETIVOS**

El presente informe tiene como objetivo presentar a la entidad, la valorización N° 04 correspondiente al mes de mayo 2021.

**2. GENERALIDADES**

**2.1. DATOS GENERALES DE LA OBRA**

- ENTIDAD : Gobierno Regional De Loreto
- OBRA : ITEM N°1.2: "Mejoramiento De Las Calles, Tahuantinsuyo, Vía Transversales, Pasajes Palestina, Vargas Guerra, Inca Roca, Manco Capac, Sinchi Roca, Garcilazo De La Vega Y Pasajes Adyacentes, Distrito De Iquitos, Provincia Maynas, Región Loreto".
- UBICACIÓN : Calles Tahuantinsuyo, Vías Transversales Pasajes: Palestina, Vargas Guerra, Incaroca, Manco Capac, Sinchi Roca, Garcilazo De La Vega Y Pasajes Adyacentes, Distrito Iquitos, Provincia: Maynas, Región: Loreto

CONSORCIO SUPERVISOR PALESTINA  
  
Ing. Jose Rodrigo De Loayza Moreyra  
JEFE DE SUPERVISION  
CIP N° 52900



- PROCESO DE SELECCIÓN : Licitación Pública N° 027-2020-CSO-GRL
- FINANCIAMIENTO : FIDEICOMISO
- CONTRATO DE OBRA : CONTRATO N° 002-2021-GRI-GRI
- FECHA DEL CONTRATO : 05 de enero del 2021
- SISTEMA DE CONTRATACIÓN.: Precios Unitarios
- PLAZO DE EJECUCIÓN : 360 Días Calendario
- PRESUPUESTO REFERENCIAL : S/ 12'671,873.23 con IGV

## 2.2. DEL CONTRATISTA

- CONTRATISTA : "CABALLERO CONTRATISTAS GENERALES E.I.R.L"
- REP. LEGAL CONSORCIO : Ing. Lan Caballero
- RESIDENTE DE OBRA : Ing. Gustavo Adolfo Swayne Vásquez
- ACTA ENTREGA TERRENO : 12 de enero del 2021
- ADELANTO DIRECTO : NO SOLICITO
- ADELANTO MATERIALES : 20 de mayo del 2021
- INICIO PLAZO OBRA : 01 de febrero del 2021
- FECHA TÉRMINO PLAZO : 26 de enero del 2022

## 2.3. DE LA SUPERVISIÓN

- PROCESO DE SELECCIÓN : Concurso Público N° 017-2020-CSO/GRL
- CONSULTOR EJECUTOR : CONSORCIO SUPERVISION PALESTINA
- JEFE DE SUPERVISIÓN : Ing. Jose Rodrigo De Loayza Moreyra
- CONTRATO : N° 017-2019-GRL-GRI
- FECHA DE CONTRATO : 01 de marzo del 2021
- MONTO DE CONTRATO : S/. 729,150.00 SIN I.G.V
- PLAZO DEL SERVICIO : 420 DÍAS CALENDARIOS

## 3. ANÁLISIS

Con fecha 31 de mayo del 2021, CONSORCIO SUPERVISOR PALESTINA recepciona mediante cuaderno de obra los metrados conciliados con el CONTRATISTA CABALLERO CONTRATISTAS GENERALES E.I.R.L. correspondiente al mes de mayo del 2021.

Con fecha 31 de mayo del 2021, CONSORCIO SUPERVISOR PALESTINA recepciona mediante carta N° 034-2021-CCGEIRL-LCN-G/VIAS TAHUANTINSUYO la solicitud de

CONSORCIO SUPERVISOR PALESTINA  
  
JEFE DE SUPERVISIÓN  
CIP N° 52307



revisión y aprobación de valorización N° 04 correspondiente al mes de mayo del 2021.

En razón de lo expuesto, el supervisor presenta la valorización N° 04 con la documentación requerida en los TdR, bases integradas del contrato y contrato de obra. Estos requerimientos fueron revisados y aprobados por la supervisión los cuales se acreditan con toda la documentación firmada por todos los especialistas del contratista y supervisión.

El monto de la valorización bruta de los trabajos del contrato original asciende a la suma de S/. 985,873.57 (Novecientos ochenta y cinco mil ochocientos setenta y tres con 57/100 soles) y una valorización neta de S/. 745,961.85 (Setecientos cuarenta y cinco mil novecientos sesenta y uno con 85/100 soles) sin IGV.

El avance del cronograma valorizado programado vigente del mes es de 8.35% y el porcentaje realmente ejecutado según presente valorización es 8.43%, lo que representa un 100.96% del programado.

El avance del cronograma valorizado acumulado de la obra es de 14.50% y el porcentaje acumulado realmente ejecutado es 18.32%, lo que significa un comparativo de 126.34%, mayor al 80%.

CONSORCIO SUPERVISOR PALESTINA  
  
Ing. José Ricardo De los Angeles Moreyra  
JEFE DE SUPERVISION  
CIP N° 5299

**CONSORCIO SUPERVISOR PALESTINA**

**4. METRADOS EJECUTADOS**

A continuación, presentamos los metrados del presente periodo:

**Tabla 1. Resumen de metrados ejecutados en el mes de mayo**

| DESCRIPCION  | UND | METRADO REFEREN. BASE | PRESUPUESTO BASE REFERENCIAL |            | AVANCE REAL              |   |                       |          |                     |   | SALDO POR EJECUTAR |         |          |           |   |          |         |          |           |
|--|-----|-----------------------|------------------------------|------------|--------------------------|---|-----------------------|----------|---------------------|---|--------------------|---------|----------|-----------|---|----------|---------|----------|-----------|
|  |     |                       | P.U.                         | PARCIAL    | EJECUTADO ACUM. ANTERIOR |   | EJECUTADO MES DE MAYO |          | EJECUTADO ACUMULADO |   | Metrado            | %       | Valoriz. | Metrado   | % | Valoriz. |         |          |           |
|  |     |                       |                              |            | Metrado                  | % | Metrado               | Valoriz. | Metrado             | % |                    |         |          |           |   |          | Metrado | Valoriz. |           |
| <b>1 PAVIMENTACION</b>   |     |                       |                              |            |                          |   |                       |          |                     |   |                    |         |          |           |   |          |         |          |           |
| 1 OBRAS PROVISIONALES  |     |                       |                              |            |                          |   |                       |          |                     |   |                    |         |          |           |   |          |         |          |           |
| 2 ALQUILER DE ALMACEN DE OBRA  | mes | 12.00                 | 800.00                       | 9,600.00   |                          |   | 3.00                  | 25.00%   | 2400.00             |   |                    | 1.00    | 8.33%    | 800.00    |   |          | 8.00    | 66.67%   | 6,400.00  |
| 2 TRABAJOS PRELIMINARES  |     |                       |                              |            |                          |   |                       |          |                     |   |                    |         |          |           |   |          |         |          |           |
| 5 DESMONTAJE Y REUBICACION DE POSTE DE CONCRETO DE ELECTRO ORIENTE   | und | 8.00                  | 875.73                       | 7005.84    |                          |   | 0.00                  | 0.00%    | 0.00                |   |                    | 4.00    | 50.00%   | 3502.92   |   |          | 4.00    | 50.00%   | 3502.92   |
| 6 DESMONTAJE Y REUBICACION DE POSTE DE CONCRETO TELEFONICA           | und | 6.00                  | 2438.79                      | 14620.74   |                          |   | 0.00                  | 0.00%    | 0.00                |   |                    | 5.00    | 83.33%   | 12183.95  |   |          | 1.00    | 16.67%   | 2438.79   |
| 7 BOMBEO PARA ELIMINACION DE AGUAS FILTRANTES Y PLUVIALES            | dia | 90.00                 | 74.09                        | 6,668.10   |                          |   | 25.00                 | 27.78%   | 1852.25             |   |                    | 5.00    | 5.56%    | 370.45    |   |          | 60.00   | 66.67%   | 4,445.40  |
| 3 EXPLANACIONES  |     |                       |                              |            |                          |   |                       |          |                     |   |                    |         |          |           |   |          |         |          |           |
| 1 CORTES Y EXCAVACIONES  |     |                       |                              |            |                          |   |                       |          |                     |   |                    |         |          |           |   |          |         |          |           |
| 1 CORTE DE TERRENO A NIVEL DE SUBRASANTE CON MAQUINARIA              | m3  | 5445.92               | 13.17                        | 71,722.77  |                          |   | 1196.56               | 21.97%   | 15758.70            |   |                    | 933.32  | 17.14%   | 12291.82  |   |          | 2129.88 | 39.11%   | 28050.52  |
| 2 SOBRE EXCAVACION DEBAJO DE SUB RASANTE C/RETROEXCAVADORA           | m3  | 14994.56              | 12.92                        | 193,729.72 |                          |   | 2193.60               | 14.63%   | 28341.31            |   |                    | 1859.21 | 12.40%   | 24020.99  |   |          | 4052.81 | 27.03%   | 52362.31  |
| 3 ENTIBADO PARA PROTECCION DE EXCAVACION h=1.50 a 2.20m              | m2  | 5215.93               | 32.88                        | 171,499.78 |                          |   | 894.70                | 17.15%   | 29417.74            |   |                    | 593.98  | 11.39%   | 19530.06  |   |          | 1488.68 | 28.54%   | 48947.80  |
| 4 CORTE DE TERRENO MANUAL PARA COLOCACION DE CAMA DE ARENA EN VEREDA | m3  | 721.56                | 45.45                        | 32,794.90  |                          |   | 97.95                 | 13.57%   | 4451.83             |   |                    | 36.59   | 5.07%    | 1663.02   |   |          | 134.54  | 18.65%   | 6114.84   |
| 3 RELLENOS   |     |                       |                              |            |                          |   |                       |          |                     |   |                    |         |          |           |   |          |         |          |           |
| 1 RELLENO EN SOBRE EXCAVACION (ARENA A-3)                            | m3  | 14959.04              | 62.31                        | 932,097.78 |                          |   | 1547.55               | 10.36%   | 96427.84            |   |                    | 1859.21 | 12.43%   | 115847.38 |   |          | 3406.76 | 22.77%   | 212275.22 |

SUPERVISION DE LA OBRA: ITEM N°1.2: MEJORAMIENTO DE LAS CALLES TAHUANTINSUYO, VIAS TRANSVERSALES, PASAJES PALESTINA, VARGAS GUERRA, INCA ROCA, MANCO CAPAC, SINCHI ROCA, GARCILAZO DE LA VEGA Y PASAJES ADYACENTES, DISTRITO DE IQUITOS, PROVINCIA MAYNAS, REGION LORETO

CONSORCIO SUPERVISOR PALESTINA  
 Jefe de Supervisión  
 CIP N° 5291



“Año del Bicentenario del Perú: 200 años de Independencia”

Belén, 08 de junio de 2021

**CARGO**

Oficio n° 1701-2021-GRL-GRI-SGSyC

Ing. Mag. Artemio Del Águila Panduro  
Gerente Regional de Infraestructura  
Presente



Asunto: Conformidad de Valorización de Obra n°04  
mayo 2021.

Obra: “Mejoramiento de las Calles Tahuantinsuyo,  
Palestina, CUI N° 2247907; Distrito de Iquitos-  
Provincia de Maynas- Loreto.

Ref. : a. Informe n° 149-2021-GRL/GRI/SGSyC/VOSSDA  
b. Carta n° 019-2021-C.S. PALESTINA  
c. informe técnico n° 010-2021-JRDL/CSP.

Tengo el agrado de saludarle, a su vez alcanzarle la documentación de la **Valorización de obra n°04 correspondiente a mayo 2021**, que asciende a la suma **Setecientos cuarenta y cinco mil novecientos sesenta y uno con 85/100 Soles (S/. 745 961.85) sin incluir IGV**, presentada y aprobada por la Supervisión de la obra mediante carta de la referencia b), revisada por el Coordinador según la referencia a), de acuerdo al siguiente detalle:

|  |            |                   |
|--|------------|-------------------|
| Valorización Bruta n° 04 - mayo 2021   | S/.        | <b>983 557.38</b> |
| Reajuste                               | S/         | 0.00              |
| Amortización Adelanto Directo          | S/         | 0.00              |
| Amortización Adelanto Materiales       | S/         | 0.00              |
| Deducción de Reaj. Adelanto Materiales | S/         | <u>237 595.53</u> |
| <b>Neto a Pagar</b>                    | <b>S/.</b> | <b>745 961.85</b> |

Asimismo, la obra a mayo de 2021, tiene un avance real acumulado ejecutado de 18.32% versus un avance programado de 14.50%, encontrándose la obra en proceso de ejecución.

Por lo tanto, encontrándose **conforme** la documentación de la valorización que sustenta el supervisor, se solicita continuar con el trámite respectivo **a favor de CABALLERO CONTRATISTAS GENERALES E.I.R.L.**, se adjunta factura electrónica.

Atentamente,

GOBIERNO REGIONAL DE LORETO  
Gerencia Regional de Infraestructura  
ING. RAUL LÓPEZ AQUEPUCHO  
Sub Gerente de Supervisión y Control  
CIP. 83050







"Año del Bicentenario del Perú: 200 Años de Independencia"

Belén, 07 de Junio del 2,021

INFORME N° **149**-2021-GRL-GRI/SGSYCVODSDA

Al: **ING. RAÚL FLORES AQUEPUCHO**  
Sub Gerente de Supervisión y Control

Del: **ING. VÍCTOR OSWALDO DA SILVA DEL ÁGUILA.**  
Coordinador de Obra.

Asunto: Valorización de Obra N° 04 – correspondiente al mes de Mayo - 2021 de la Obra: **"Sub Ítem 1.2 "Mejoramiento de las Calles Tahuantinsuyo, Palestina" CUI N° 2247907; Distrito de Iquitos – Provincia de Manas – Loreto"**.

Referencia: **Carta N° 019-2021-C.S.PALESTINA** (Reg. N° 13116)



Mediante el presente me dirijo a usted, para saludarle muy cordialmente, así mismo informarle que el Contratista ha presentado la Valorización de Obra N° 04 – correspondiente al mes de Mayo - 2021, a fin de determinar si cumple con los lineamientos y requerimientos establecidos para el trámite de pago, de acuerdo a lo siguiente:

**DATOS GENERALES:**

Obra : **"Sub Ítem 1.2 "Mejoramiento de las Calles Tahuantinsuyo, Palestina" CUI N° 2247907; Distrito de Iquitos – Provincia de Manas – Loreto"**.

Ubicación : Distrito de Iquitos, Provincia de Maynas, Región Loreto.

Entrega de Terreno : 12 de Enero del 2021

Pago de Adelanto Directo : No Solicitado

Pago de Adelanto de Materiales : No Solicitado

Fecha de Inicio Ejecución : 01 de Febrero del 2021

Fecha de Término Ejecución : 26 de Enero del 2022

Estado de la obra : **En Ejecución**

**%Avance Físico Acumulado : 18.32%**

**%Avance Programado Acumulado : 14.50%**

**Contratista : Caballero Contratistas Generales EIRL**

Contrato de Obra : 002-2021-GRL-GRI

Fecha de Contrato : 05 de Enero del 2021

**Monto Contractual : S/. 11'700,000.00 (Sin IGV)**

**Plazo de Ejecución : 360 días calendario**

**Supervisión de Obra : Consorcio Supervisor Palestina**

Ing. Residente de Obra : Ing. Gustavo Adolfo Swayne Vásquez

Ing. Jefe Supervisión de Obra : Ing. José Rodrigo De Loayza Moreyra

Ing. Coordinador de Obra : Ing. Víctor Oswaldo Da Silva del Águila.

**I. ANTECEDENTES:**

Mediante Licitación Pública N° 027-2020-CSO-GRL, el comité de selección adjudicó la buena pro a la empresa contratista **Caballero Contratistas Generales EIRL**; para la ejecución de la Obra antes mencionada y mediante Contrato N° 002-2021-GRL-GRI, con fecha 05 de Enero del 2021, la empresa contratista **Caballero Contratistas Generales EIRL** firmó el contrato de obra, para su ejecución; Con fecha 12 de Enero del 2021, se realizó la entrega de terreno para la ejecución de la Obra Antes mencionada en el asunto, no otorgo el Adelanto Directo, difiriendo el inicio de la obra hasta subsanar temas de propiedades, con fecha 01 de febrero del 2021, se procedió a dar por Inicio de la Obra, que es el último evento cumpliendo así con los requisitos de ley.



"Año del Bicentenario del Perú: 200 Años de Independencia"

Con Carta N° 010-2021-CCGEIRL-LCN-GG/MIAS TAHUANTINSUYO (05/03/2021), la empresa contratista **Caballero Contratistas Generales EIRL**, presenta la Valorización de Obra N° 01 – correspondiente al mes de Febrero - 2021, en la cual hace de conocimiento que se ha ejecutado los metrados del presupuesto contractual, por un Monto Bruto de **S/. 239,508.69 Soles**.

Con Carta N° 010-2021-C.S.PALESTINA (09/04/2021), la empresa consultora **Consorcio Supervisor Palestina**, presenta la Valorización de Obra N° 02 – correspondiente al mes de Marzo - 2021, en la cual hace de conocimiento que se ha ejecutado los metrados del presupuesto contractual, por un Monto Bruto de **S/. 410,075.43 Soles**.

Con Carta N° 013-2021-C.S.PALESTINA (06/05/2021), la empresa consultora **Consorcio Supervisor Palestina**, presenta la Valorización de Obra N° 03 – correspondiente al mes de Abril - 2021, en la cual hace de conocimiento que se ha ejecutado los metrados del presupuesto contractual, por un Monto Bruto de **S/. 508,324.99 Soles**.

Con Carta N° 019-2021-C.S.PALESTINA (04/06/2021), la empresa consultora **Consorcio Supervisor Palestina**, presenta la Valorización de Obra N° 04 – correspondiente al mes de Mayo - 2021, en la cual hace de conocimiento que se ha ejecutado los metrados del presupuesto contractual, por un Monto Bruto de **S/. 983,557.38 Soles**; de manera que solicita su pago correspondiente, con la siguiente documentación como anexo:

- Valorización de Obra.
- Cálculo de Reintegro, Deducciones y Amortizaciones.
- Relación de Partidas y Metrados Ejecutados.
- Copia de Fórmula Polinómica de Expediente Técnico.
- Índices Unificados.
- Protocolos de Prueba (de corresponder).
- Certificados de Calidad (de corresponder).
- Panel Fotográfico de Actividades Realizadas en el Mes Valorizado.
- Copias de Asientos de Cuaderno de Obra del Periodo Valorizado.
- Calendario Valorizado de Avance de Obra.
- Certificado de habilidad del Residente de Obra.
- Copia de Acta de Entrega de Terreno.
- Copia de Contrato de Ejecución de Obra.
- Copia de documentos varios

## II. EVALUACIÓN DE LA DOCUMENTACIÓN PRESENTADA:

Visto las copias del Cuaderno de Obra, del Ingeniero Residente conjuntamente con **el Supervisor, en la que se consigna, cuantifica y aprueba los trabajos ejecutados para la Valorización de Obra N° 04 – correspondiente al mes de Mayo - 2021**, las cuales son aprobados por el Supervisor de Obra y plasmados en la documentación tramitada indicando a su vez que luego de efectuada la revisión al procedimiento del cálculo de los montos consignados en la Valorización N° 04, obra de la referencia, se ha podido determinar que se ajustan a los procedimientos que rigen el cálculo de las valorizaciones de obras públicas, en concordancia con la documentación sustentadora presentada.

La presente Valorización tiene como fente de Financiamiento: 05 Recursos Determinados Rubro: 18 Canon y SobreCanon, Petrolero y en concordancia con la documentación y cálculos adjuntos se ha encontrado procedente efectuar el pago con cargo al contrato, por lo que el monto neto asciende a la suma de **Setecientos Cuarenta y Cinco Mil Novecientos Sesenta y Uno y 85/100 Soles (S/. 745,961.85)**, sin incluir IGV, el cual es tramitada de acuerdo al siguiente detalle:



"Año del Bicentenario del Perú: 200 Años de Independencia"

|  |                   |
|--|-------------------|
| Valorización N° 04 – Mayo - 2021             | <b>983,557.38</b> |
| Reajuste Neto                                |                   |
| Amortización Adelanto Directo                |                   |
| Amortización Adelanto Materiales             |                   |
| Deducción de Reajuste Adelanto Directo       |                   |
| Deducción de Reajuste Adelanto de Materiales | <b>237,595.53</b> |
| <b>MONTO A PAGAR DE VALORIZACION</b>         | <b>745,961.85</b> |
| <b>NETO A PAGAR AL CONTRATISTA</b>           | <b>745,961.85</b> |

III. CONCLUSIONES:

La Valorización de Obra N° 04 – correspondiente al mes de Mayo - 2021, cuenta con la documentación correspondiente, para lo cual se realizó la compatibilización de metrados aprobados por el supervisor en el cuaderno de obra, con la Valorización de obra presentada y Amortizaciones efectuadas hasta la fecha, las cuales se reflejan en los siguientes cuadros:

| MONTO CONTRATADO       |                        |          |                               | ADELANTO DIRECTO              | ADELANTO MATERIALES                 | DEDUCCIONES      |                        |
|------------------------|------------------------|----------|-------------------------------|-------------------------------|-------------------------------------|------------------|------------------------|
| 11,700,000.00          |                        |          |                               | No Otorgado                   | 1,739,000.00                        |                  |                        |
| VALORIZACIÓN TRAMITADA | MONTO BRUTO VALORIZADO | REAJUSTE | MONTO A PAGAR DE VALORIZACIÓN | AMORTIZACIÓN ADELANTO DIRECTO | AMORTIZACIÓN ADELANTO DE MATERIALES | ADELANTO DIRECTO | ADELANTO DE MATERIALES |
| N° 01 feb-21           | 239,508.69             | -        | 239,508.69                    |                               |                                     |                  |                        |
| N° 02 mar-21           | 410,075.43             | -        | 410,075.43                    |                               |                                     |                  |                        |
| N° 02 abr-21           | 508,324.99             | -        | 508,324.99                    |                               |                                     |                  |                        |
| N° 03 may-21           | 983,557.38             | -        | 745,961.85                    |                               | 237,595.53                          |                  |                        |
| N° 04 jun-21           |                        | -        | -                             |                               |                                     |                  |                        |
| N° 05 jul-21           |                        | -        | -                             |                               |                                     |                  |                        |
| N° 06 ago-21           |                        | -        | -                             |                               |                                     |                  |                        |
| TOTAL ACUMULADO        | 2,141,466.49           | -        | 1,903,870.96                  | -                             | 237,595.53                          | -                | -                      |
| SALDOS                 | 9,558,533.51           |          |                               | -                             | 1,501,404.47                        |                  |                        |

| FECHA   | PROGRAMADO    |         |               |         | REAL         |        |              |        | COMPARATIVO |            |
|---------|---------------|---------|---------------|---------|--------------|--------|--------------|--------|-------------|------------|
|         | PARCIAL       | %       | ACUMULADO     | %       | PARCIAL      | %      | ACUMULADO    | %      | ATRASADO    | ADELANTADO |
| 02/2021 | 109,000.13    | 0.93%   | 109,000.13    | 0.93%   | 239,508.69   | 2.05%  | 239,508.69   | 2.05%  |             | 1.12%      |
| 03/2021 | 184,426.90    | 1.58%   | 293,427.03    | 2.51%   | 410,075.43   | 3.50%  | 649,584.13   | 5.55%  |             | 3.05%      |
| 04/2021 | 425,749.71    | 3.64%   | 719,176.74    | 6.15%   | 508,324.99   | 4.34%  | 1,157,909.16 | 9.90%  |             | 3.76%      |
| 05/2021 | 977,040.67    | 8.35%   | 1,696,217.41  | 14.50%  | 985,873.57   | 8.43%  | 2,143,782.72 | 18.32% |             | 3.83%      |
| 06/2021 | 1,660,371.54  | 14.19%  | 3,356,588.95  | 28.69%  |              |        |              |        |             |            |
| 07/2021 | 1,800,157.53  | 15.39%  | 5,156,746.48  | 44.07%  |              |        |              |        |             |            |
| 08/2021 | 1,792,046.05  | 15.32%  | 6,948,792.53  | 59.39%  |              |        |              |        |             |            |
| 09/2021 | 1,638,367.50  | 14.00%  | 8,587,160.03  | 73.39%  |              |        |              |        |             |            |
| 10/2021 | 1,342,369.92  | 11.47%  | 9,929,529.95  | 84.87%  |              |        |              |        |             |            |
| 11/2021 | 897,895.27    | 7.67%   | 10,827,425.22 | 92.54%  |              |        |              |        |             |            |
| 12/2021 | 563,576.16    | 4.82%   | 11,391,001.38 | 97.36%  |              |        |              |        |             |            |
| 01/2022 | 308,998.62    | 2.64%   | 11,700,000.00 | 100.00% |              |        |              |        |             |            |
|         | 11,700,000.00 | 100.00% |               |         | 2,143,782.72 | 18.32% |              |        |             |            |

13116 of 1701  
 Supervisor  
 Oficina



"Año del Bicentenario del Perú: 200 Años de Independencia"

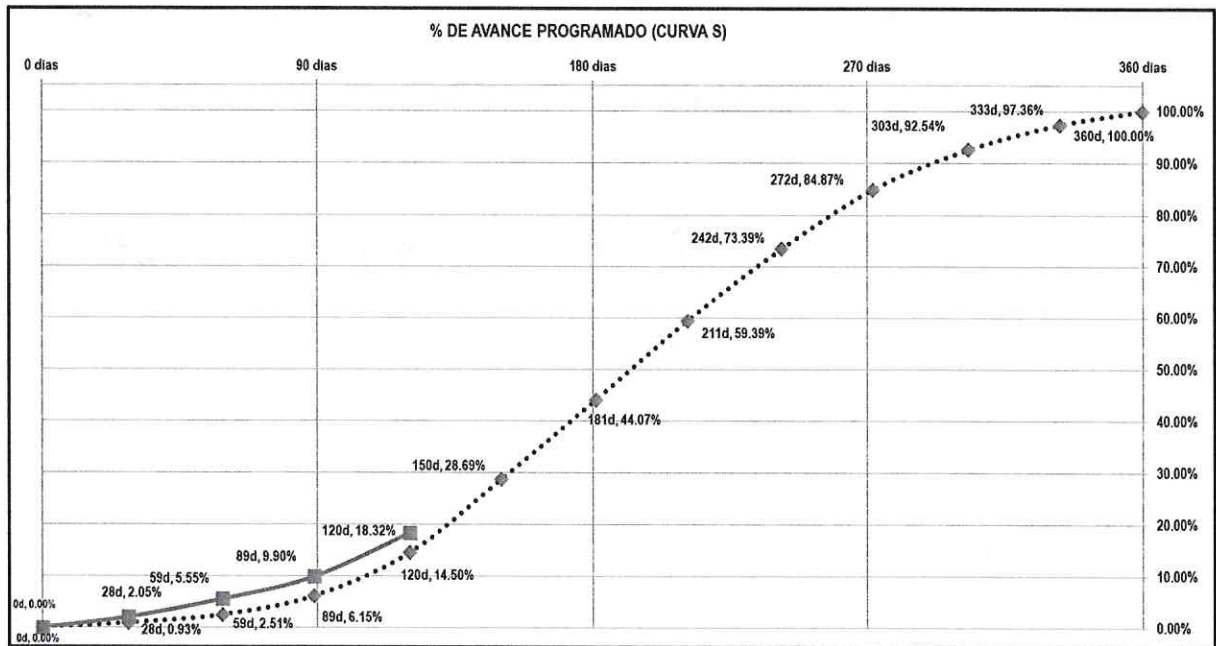

El suscrito en Calidad de Coordinador, verifico que la documentación presentada, se encuentra conforme, debido a que el suscrito verifico los metrados descritos en el Cuaderno de Obra, son compatible con la Valorización de Obra N° 04 – del Mes de Mayo del 2021. Asimismo, La firma contratista acredita el pago a SENCICO por la suma de S/. 1,967.00 y la constancia de estar al día en sus pagos a ESSALUD - CONAFOVISER, ONP, SCTR. Presentando comprobante de pago al mes de la valorización, en cumplimiento de la Ley.

El suscrito realizo la revisión de la documentación presentada en la Valorización, los cálculos de reajustes, el cálculo de las amortizaciones de Adelanto Directo y materiales, correspondientes a la Valorización de Obra N° 04 – correspondiente al mes de Mayo - 2021, por el cual se otorga la conformidad respectiva.

La Obra al Mes de Abril 2021, cuenta con un avance real acumulado ejecutado de 18.32% contra un programado de 14.50%, encontrándose en proceso de Ejecución, por el cual el suscrito da la conformidad respectiva.

**IV. RECOMENDACIÓN:**

Se recomienda, tramitar el pago de la valorización Obra N° 04 – correspondiente al Mes de Mayo – 2021, por un monto Neto a Pagar de **Setecientos Cuarenta y Cinco Mil Novecientos Sesenta y Uno y 85/100 Soles (S/. 745,961.85)**, sin IGV.; a favor de la empresa contratista **Caballero Contratistas Generales EIRL**, por la ejecución de la obra **“Sub Ítem 1.2 “Mejoramiento de las Calles Tahuantinsuyo, Palestina” CUI N° 2247907; Distrito de Iquitos – Provincia de Manas – Loreto”**; por lo que el suscrito encuentra conforme a la documentación presentada.

*Es todo cuanto informo a usted para su conocimiento y trámites correspondientes.*

Atentamente,

GOBIERNO REGIONAL DE LORETO  
GRI - SCSYC

VÍCTOR OSWALDO DA SILVA DEL ÁGUILA  
INGENIERO CIVIL  
CIP N° 146160

**CONSORCIO SUPERVISOR PALESTINA**



| DESCRIPCION   | UND | METRADO REFEREN. BASE | PRESUPUESTO BASE REFERENCIAL |            | AVANCE REAL              |        |                       |         |                     |          | SALDO POR EJECUTAR |         |           |          |        |            |
|---|-----|-----------------------|------------------------------|------------|--------------------------|--------|-----------------------|---------|---------------------|----------|--------------------|---------|-----------|----------|--------|------------|
|   |     |                       | P.U.                         | PARCIAL    | EJECUTADO ACUM. ANTERIOR |        | EJECUTADO MES DE MAYO |         | EJECUTADO ACUMULADO |          | Metrado            | %       | Valoriz.  | Metrado  | %      | Valoriz.   |
|   |     |                       |                              |            | Metrado                  | %      | Valoriz.              | %       | Valoriz.            | %        |                    |         |           |          |        |            |
| 34 ELIMINACIONES  |     |                       |                              |            |                          |        |                       |         |                     |          |                    |         |           |          |        |            |
| 31 A UNA DIST. DE 3km + 20% DE ESPONJAMIENTO CVOLQUETE                                  | m3  | 24993.94              | 20.54                        | 513,375.53 | 4452.40                  | 17.81% | 91452.25              | 3351.04 | 13.41%              | 68830.36 | 7803.44            | 31.22%  | 160282.62 | 17190.50 | 68.78% | 353,092.91 |
| 38 SUB DRENAJES   |     |                       |                              |            |                          |        |                       |         |                     |          |                    |         |           |          |        |            |
| 31 EXCAVACION MANUAL DE ZANJAS PARA SUB DREN  | m3  | 659.03                | 38.95                        | 25689.22   | 0.00                     | 0.00%  | 0.00                  | 215.58  | 32.71%              | 8396.84  | 215.58             | 32.71%  | 8396.84   | 443.45   | 67.28% | 17272.38   |
| 32 SUB DRENAJE ARENA FILTRO GEOTEXTIL   | m   | 1573.11               | 88.69                        | 139519.13  | 0.00                     | 0.00%  | 0.00                  | 513.29  | 32.63%              | 45523.69 | 513.29             | 32.63%  | 45523.69  | 1059.82  | 67.37% | 93995.44   |
| 33 RELLENO DE ZANJA CON MATERIAL DE PRESTAMO A-3 EN SUB DREN                            | m3  | 1523.69               | 52.05                        | 79308.06   | 0.00                     | 0.00%  | 0.00                  | 208.81  | 13.70%              | 10868.56 | 208.81             | 13.70%  | 10868.56  | 1314.88  | 86.30% | 68439.50   |
| 34 ELIMINACION DE MATERIAL EXEDENTE A UNA DIST. DE 3km + 20% DE ESPONJAMIENTO CVOLQUETE | m3  | 790.83                | 20.54                        | 16243.65   | 0.00                     | 0.00%  | 0.00                  | 258.70  | 32.71%              | 5313.70  | 258.70             | 32.71%  | 5313.70   | 532.13   | 67.29% | 10929.95   |
| 35 CAJA DE INSPECCION DE MORTERO 0.80X0.80MX1.20. INC. TAPA                             | und | 63.00                 | 172.79                       | 10885.77   | 0.00                     | 0.00%  | 0.00                  | 23.00   | 36.51%              | 3974.17  | 23.00              | 36.51%  | 3974.17   | 40.00    | 63.49% | 6911.60    |
| 32 AGUA POTABLE   |     |                       |                              |            |                          |        |                       |         |                     |          |                    |         |           |          |        |            |
| 31 TRABAJOS PRELIMINARES  |     |                       |                              |            |                          |        |                       |         |                     |          |                    |         |           |          |        |            |
| 31 TRAZO Y REPLANTEO PRELIMINAR INICIO DE OBRA  | m2  | 4119.59               | 1.64                         | 6,756.13   | 337.90                   | 8.20%  | 554.16                | 631.28  | 15.32%              | 1035.30  | 989.18             | 23.53%  | 1589.46   | 3150.41  | 76.47% | 5,166.67   |
| 32 DEMOLICION DE PAVIMENTO RIGIDO C/EQUIPO, para instalacion de tubeta de Agua.         | m3  | 6.39                  | 30.52                        | 195.02     | 0.00                     | 0.00%  | 0.00                  | 3.91    | 61.19%              | 119.33   | 3.91               | 61.19%  | 119.33    | 2.48     | 38.81% | 75.69      |
| 33 RETIRO DE TUBERIA DE AGUA EXISTENTE Manual   | m   | 84.71                 | 1.41                         | 119.44     | 0.00                     | 0.00%  | 0.00                  | 84.71   | 100.00%             | 119.44   | 84.71              | 100.00% | 119.44    | 0.00     | 0.00%  | 0.00       |
| 34 RETIRO DE TUBERIA DE AGUA EXISTENTE DE TUBERIA PVC DE 2", con Herramienta Manual     | m   | 374.49                | 1.41                         | 528.03     | 0.00                     | 0.00%  | 0.00                  | 165.95  | 44.31%              | 233.99   | 165.95             | 44.31%  | 233.99    | 208.54   | 55.69% | 294.04     |
| 35 RETIRO DE TUBERIA DE AGUA EXISTENTE DE TUBERIA PVC DE 3", con Herramienta Manual     | m   | 161.51                | 1.48                         | 239.03     | 0.00                     | 0.00%  | 0.00                  | 86.08   | 53.30%              | 127.40   | 86.08              | 53.30%  | 127.40    | 75.43    | 46.70% | 111.64     |
| 38 ELIMINACION DE MATERIAL EXCEDENTE A UNA DIST. 3KM + 20% DE ESPONJAMIENTO CVOLQUETE.  | m3  | 7.67                  | 20.54                        | 157.54     | 0.00                     | 0.00%  | 0.00                  | 4.69    | 61.15%              | 96.33    | 4.69               | 61.15%  | 96.33     | 2.98     | 38.85% | 61.21      |
| 32 SISTEMA DE AGUA POTABLE  |     |                       |                              |            |                          |        |                       |         |                     |          |                    |         |           |          |        |            |

SUPERVISION DE LA OBRA: ITEM N°1.2. MEJORAMIENTO DE LAS CALLES TAHUANTINSUYO, VÍAS TRANSVERSALES, PASAJES PALESTINA, VARGAS GUERRA, INCA ROCA, MANCO CAPAC, SINCHI ROCA, GARCILAZO DE LA VEGA Y PASAJES ADYACENTES, DISTRITO DE IQUITOS, PROVINCIA MAYNAS, REGIÓN LORETO

CONSORCIO SUPERVISOR PALESTINA  
 ING. JOSÉ FLORENTINO C. MORALES  
 JEFE DE SUPERVISION  
 CIF N° 5200

22

**CONSORCIO SUPERVISOR PALESTINA**



| DESCRIPCION   | UND | METRADO REFERENCIAL BASE | PRESUPUESTO BASE REFERENCIAL |            | AVANCE REAL              |        |                       |        |                     |          | SALDO POR EJECUTAR |        |          |         |        |           |  |
|---|-----|--------------------------|------------------------------|------------|--------------------------|--------|-----------------------|--------|---------------------|----------|--------------------|--------|----------|---------|--------|-----------|--|
|   |     |                          | P.U.                         | PARCIAL    | EJECUTADO ACUM. ANTERIOR |        | EJECUTADO MES DE MAYO |        | EJECUTADO ACUMULADO |          | Metrado            | %      | Valoriz. |         |        |           |  |
|   |     |                          |                              |            | Metrado                  | %      | Metrado               | %      | Metrado             | %        |                    |        |          | Metrado | %      | Valoriz.  |  |
| 01 MOVIMIENTO DE TIERRA   |     |                          |                              |            |                          |        |                       |        |                     |          |                    |        |          |         |        |           |  |
| 01 EXCAVACION DE ZANJA MANUAL TERRENO NORMAL PARED DE AGUA POTABLE          | m   | 4119.59                  | 25.03                        | 103,113.34 | 337.90                   | 8.20%  | 8457.64               | 631.28 | 15.32%              | 15800.94 | 969.18             | 23.53% | 24258.58 | 3150.41 | 76.47% | 78,854.76 |  |
| 02 REFINE Y NIVELACION EN FONDO DE ZANJAS PARED DE AGUA POTABLE             | m   | 4119.59                  | 1.83                         | 7,538.85   | 337.90                   | 8.20%  | 618.36                | 631.28 | 15.32%              | 1155.24  | 969.18             | 23.53% | 1773.60  | 3150.41 | 76.47% | 5,765.25  |  |
| 03 CAMA DE ARENA e=0.10m PARED DE AGUA POTABLE                              | m   | 4119.59                  | 4.85                         | 19,980.01  | 337.90                   | 8.20%  | 1638.82               | 631.28 | 15.32%              | 3061.71  | 969.18             | 23.53% | 4700.52  | 3150.41 | 76.47% | 15,279.49 |  |
| 04 RELLENO CON MATERIAL DE PRESTAMO A-3, EN RED DE AGUA POTABLE             | m3  | 1195.71                  | 48.89                        | 58,458.26  | 288.11                   | 24.10% | 14085.70              | 358.52 | 29.86%              | 17528.04 | 646.63             | 54.08% | 31613.74 | 549.08  | 45.92% | 26,844.52 |  |
| 05 SELECCIONADO, PARED DE AGUA POTABLE ELIMINACION DE MATERIAL EXCEDENTE    | m3  | 1937.24                  | 21.13                        | 40,933.88  | 348.93                   | 18.01% | 7372.89               | 472.15 | 24.37%              | 9976.53  | 821.08             | 42.38% | 17349.42 | 1116.16 | 57.62% | 23,584.46 |  |
| 06 A UNA DIST. 3KM + 20% DE ESPONJAMIENTO CIVOLQUETE.                       | m3  | 1483.05                  | 20.54                        | 30,461.85  | 121.64                   | 8.20%  | 2498.49               | 227.26 | 15.32%              | 4667.92  | 348.90             | 23.53% | 7166.41  | 1134.15 | 76.47% | 23,295.44 |  |
| 02 SUMINISTRO E INSTALACION DE SISTEMA DE AGUA POTABLE                      |     |                          |                              |            |                          |        |                       |        |                     |          |                    |        |          |         |        |           |  |
| 01 SUMINISTRO E INSTALACION DE TUBERIAS ISO 4422 - UF DN= 063 MM. CLASE-10  | m   | 774.25                   | 11.04                        | 8,547.72   | 94.00                    | 12.14% | 1037.76               | 67.12  | 8.67%               | 741.00   | 161.12             | 20.81% | 1778.76  | 613.13  | 79.19% | 6,768.96  |  |
| 02 SUMINISTRO E INSTALACION DE TUBERIAS ISO 4422 - UF DN= 090 MM. CLASE-10  | m   | 3375.34                  | 15.13                        | 51,068.89  | 243.90                   | 7.23%  | 3690.21               | 564.16 | 16.71%              | 8535.74  | 808.06             | 23.94% | 12225.95 | 2567.28 | 76.06% | 38,842.95 |  |
| 03 RECONEXIONES DOMICILIARIAS DE AGUA POTABLE                               |     |                          |                              |            |                          |        |                       |        |                     |          |                    |        |          |         |        |           |  |
| 02 EMPALMES Y CONEXIONES DOMICILIARIAS DE AGUA POTABLE                      |     |                          |                              |            |                          |        |                       |        |                     |          |                    |        |          |         |        |           |  |
| 06 INSTALACION DE TEE PVC UF D=63mm.  | und | 3.00                     | 21.32                        | 63.96      | 0.00                     | 0.00%  | 0.00                  | 1.00   | 33.33%              | 21.32    | 1.00               | 33.33% | 21.32    | 2.00    | 66.67% | 42.64     |  |
| 07 INSTALACION DE TEE PVC UF D=90mm.  | und | 34.00                    | 44.30                        | 1,506.20   | 5.00                     | 14.71% | 221.50                | 3.00   | 8.82%               | 132.90   | 8.00               | 23.53% | 354.40   | 26.00   | 76.47% | 1,151.80  |  |
| 00 INSTALACION DE TAPON DE P.V.C. D=63mm.                                   | und | 12.00                    | 86.53                        | 1,038.36   | 2.00                     | 16.67% | 173.06                | 2.00   | 16.67%              | 173.06   | 4.00               | 33.33% | 346.12   | 8.00    | 66.67% | 692.24    |  |
| 04 VARIOS   |     |                          |                              |            |                          |        |                       |        |                     |          |                    |        |          |         |        |           |  |
| 01 SOLADO PARA RESANE DE PAVIMENTO Mezcla 1:10 es:4" vacceato con canchilla | m2  | 6.39                     | 16.41                        | 104.86     | 0.00                     | 0.00%  | 0.00                  | 3.91   | 61.19%              | 64.16    | 3.91               | 61.19% | 64.16    | 2.48    | 38.81% | 40.70     |  |
| 02 RESANE DE LOSA DE RODADURA MORTERO fc=210kg/cm2                          | m3  | 1.28                     | 517.38                       | 662.25     | 0.00                     | 0.00%  | 0.00                  | 0.78   | 60.94%              | 403.56   | 0.78               | 60.94% | 403.56   | 0.50    | 39.06% | 258.69    |  |

SUPERVISION DE LA OBRA: ITEM N°1.2. MEJORAMIENTO DE LAS CALLES TAHUANTINSUYO, VIAS TRANSVERSALES, PASAJES PALESTINA, VARGAS GUERRA, INCA ROCA, MANCO CAPAC, SINCHI ROCA, GARCILAZO DE LA VEGA Y PASAJES ADYACENTES, DISTRITO DE IQUITOS, PROVINCIA MAYNAS, REGION LORETO

CONSORCIO SUPERVISOR PALESTINA  
 ING. JOSE RODRIGUEZ MOREYLA  
 JEFE DE SUPERVISION  
 C.I.F. N° 5294

**CONSORCIO SUPERVISOR PALESTINA**

| DESCRIPCION   | UND | METRADO REFERENCIAL BASE | PRESUPUESTO BASE REFERENCIAL |            | AVANCE REAL              |        |                       |          |                     |          | SALDO POR EJECUTAR |        |          |          |        |           |  |  |
|---|-----|--------------------------|------------------------------|------------|--------------------------|--------|-----------------------|----------|---------------------|----------|--------------------|--------|----------|----------|--------|-----------|--|--|
|   |     |                          | P.U.                         | PARCIAL    | EJECUTADO ACUM. ANTERIOR |        | EJECUTADO MES DE MAYO |          | EJECUTADO ACUMULADO |          | Metrado            | %      | Valoriz. |          |        |           |  |  |
|   |     |                          |                              |            | Metrado                  | %      | Metrado               | Valoriz. | Metrado             | %        |                    |        |          | Valoriz. |        |           |  |  |
| <b>03 DRENAJES PLUVIALES</b>  |     |                          |                              |            |                          |        |                       |          |                     |          |                    |        |          |          |        |           |  |  |
| <b>01 TRABAJOS PRELIMINARES</b>   |     |                          |                              |            |                          |        |                       |          |                     |          |                    |        |          |          |        |           |  |  |
| 31 TRAZO Y REPLANTEO PRELIMINAR INICIO DE OBRA  | m2  | 6042.50                  | 1.64                         | 9,909.70   | 903.03                   | 14.94% | 1480.97               | 653.78   | 10.82%              | 1072.20  | 1556.81            | 25.76% | 2553.17  | 4485.69  | 74.24% | 7,356.53  |  |  |
| 32 DEMOLICION CANAL DE MORTERO ARMADO EXISTENTE CON EQUIPO  | m3  | 504.08                   | 35.51                        | 17899.88   | 0.00                     | 0.00%  | 0.00                  | 76.33    | 15.14%              | 2710.48  | 76.33              | 15.14% | 2710.48  | 427.75   | 84.86% | 15189.40  |  |  |
| <b>32 DEMOLICION DE BUZONES</b>   |     |                          |                              |            |                          |        |                       |          |                     |          |                    |        |          |          |        |           |  |  |
| 31 BUZON H=0.50 - 1.50  | und | 10.00                    | 23.09                        | 230.90     | 0.00                     | 0.00%  | 0.00                  | 1.00     | 10.00%              | 23.09    | 1.00               | 10.00% | 23.09    | 9.00     | 90.00% | 207.81    |  |  |
| 32 BUZON H=1.51 - 2.00  | und | 4.00                     | 24.31                        | 97.24      | 0.00                     | 0.00%  | 0.00                  | 1.00     | 25.00%              | 24.31    | 1.00               | 25.00% | 24.31    | 3.00     | 75.00% | 72.93     |  |  |
| 34 RETIRO DE TUBERIA PVC DE DRENAJE PLUVIAL EXISTENTE DE D=12", D=14", D=20" CON EQUIPO                 | m   | 344.50                   | 8.73                         | 3007.49    | 0.00                     | 0.00%  | 0.00                  | 86.83    | 25.20%              | 758.03   | 86.83              | 25.20% | 758.03   | 257.67   | 74.80% | 2249.46   |  |  |
| <b>34 MOVIMIENTO DE TIERRAS</b>   |     |                          |                              |            |                          |        |                       |          |                     |          |                    |        |          |          |        |           |  |  |
| 31 EXCAVACIONES   |     |                          |                              |            |                          |        |                       |          |                     |          |                    |        |          |          |        |           |  |  |
| 31 EXCAVACION DE ZANJA CON MAQUINARIA HASTA COTA DE FONDO DE ALCANTARILLA                               | m3  | 2881.34                  | 5.57                         | 14,935.06  | 546.36                   | 20.38% | 3043.23               | 539.72   | 20.13%              | 3006.24  | 1086.08            | 40.51% | 6049.47  | 1595.26  | 59.49% | 8,885.60  |  |  |
| 32 CONEXIONES DOMICILIARIAS A CANAL (H. promedio= 1.60m)  | m3  | 2776.80                  | 47.07                        | 130,703.98 | 343.20                   | 12.36% | 16154.42              | 592.80   | 21.35%              | 27903.10 | 936.00             | 33.71% | 44057.52 | 1840.80  | 66.29% | 86,646.46 |  |  |
| 2 RELLENOS  |     |                          |                              |            |                          |        |                       |          |                     |          |                    |        |          |          |        |           |  |  |
| 1 RELLENO CON MATERIAL DE PRESTAMO A-2-4, EN ZANJA DE ALCANTARILLADO                                    | m3  | 1719.97                  | 62.31                        | 107,171.33 | 175.03                   | 10.18% | 10906.12              | 337.86   | 19.64%              | 21052.06 | 512.89             | 29.82% | 31958.18 | 1207.08  | 70.18% | 75,213.15 |  |  |
| 2 RELLENO CON MATERIAL DE PRESTAMO A-3, EN ZANJA DE CONEXIONES DOMICILIARIAS A CANAL (H.promedio=1.60m) | m3  | 950.43                   | 61.32                        | 58,280.37  | 139.93                   | 14.72% | 8580.51               | 202.90   | 21.35%              | 12441.83 | 342.83             | 36.07% | 21022.34 | 607.60   | 63.93% | 37,258.03 |  |  |
| 3 RELLENO CON MATERIAL PROPIO SELECCIONADO  | m3  | 453.10                   | 19.70                        | 8,926.07   | 63.10                    | 13.93% | 1243.07               | 103.10   | 22.75%              | 2031.07  | 166.20             | 36.68% | 3274.14  | 286.90   | 63.32% | 5,651.93  |  |  |
| 4 NIVELACION Y REGLADO  | m2  | 1732.13                  | 3.19                         | 5,525.49   | 332.76                   | 19.21% | 1061.50               | 281.74   | 16.27%              | 898.75   | 614.50             | 35.48% | 1960.26  | 1117.63  | 64.52% | 3,565.24  |  |  |

SUPERVISION DE LA OBRA: ITEM N°1.2: MEJORAMIENTO DE LAS CALLES TAHUANTINSUYO, VIAS TRANSVERSALES, PASAJES PALESTINA, VARGAS GUERRA, INCA ROCA, MANCO CAPAC, SINCHI ROCA, GARCILAZO DE LA VEGA Y PASAJES ADYACENTES, DISTRITO DE IQUITOS, PROVINCIA MAYNAS, REGION LORETO

CONSORCIO SUPERVISOR PALESTINA  
 ING. JOSE IGNACIO DE LOSY LORETO  
 JEFE DE SUPERVISION  
 CIF. N° 52001

28



**CONSORCIO SUPERVISOR PALESTINA**



| DESCRIPCION   | UND | METRADO REFEREN. BASE | PRESUPUESTO BASE REFERENCIAL |            | AVANCE REAL              |        |                       |          |                     |        | SALDO POR EJECUTAR |          |          |           |          |        |            |
|---|-----|-----------------------|------------------------------|------------|--------------------------|--------|-----------------------|----------|---------------------|--------|--------------------|----------|----------|-----------|----------|--------|------------|
|   |     |                       | P.U.                         | PARCIAL    | EJECUTADO ACUM. ANTERIOR |        | EJECUTADO MES DE MAYO |          | EJECUTADO ACUMULADO |        | Metrado            | %        | Valoriz. |           |          |        |            |
|   |     |                       |                              |            | Metrado                  | %      | Metrado               | Valoriz. | Metrado             | %      |                    |          |          | Valoriz.  |          |        |            |
| 05 DEMOLICION DE PAVIMENTO EXISTENTE  |     |                       |                              |            |                          |        |                       |          |                     |        |                    |          |          |           |          |        |            |
| 31 DEMOLICION DE PAVIMENTO RIGIDO C/QUIPO PARA EMPALME A CANAL EXISTENTE                | m3  | 22.91                 | 35.35                        | 809.87     | 0.00                     | 0.00%  | 0.00                  | 0.00%    | 15.48               | 67.57% | 547.22             | 15.48    | 67.57%   | 547.22    | 7.43     | 32.43% | 262.65     |
| 36 ELIMINACION DE MATERIAL EXEDENTE   |     |                       |                              |            |                          |        |                       |          |                     |        |                    |          |          |           |          |        |            |
| 31 ELIMINACION DE MATERIAL EXCEDENTE A UNA DIST. 3KM + 20% DE ESPONJAMIENTO C/VOLQUETE. | m3  | 6743.84               | 20.54                        | 138,518.47 | 991.75                   | 14.71% | 20370.55              | 20.22%   | 1363.84             | 20.22% | 28013.27           | 2355.59  | 34.93%   | 48383.82  | 4388.25  | 65.07% | 90,134.66  |
| 37 OBRAS DE MORTERO ARMADO  |     |                       |                              |            |                          |        |                       |          |                     |        |                    |          |          |           |          |        |            |
| 31 ALCANTARILLADO DE MORTERO ARMADO DE SECCION VARIABLE                                 |     |                       |                              |            |                          |        |                       |          |                     |        |                    |          |          |           |          |        |            |
| 31 SOLADO PARA CANAL RECTANGULAR Mezcla, C.A. 1:10 e=4" veceado con carretila           | m2  | 1824.84               | 27.48                        | 50,146.60  | 357.57                   | 19.59% | 9826.02               | 15.91%   | 290.40              | 15.91% | 7980.19            | 647.97   | 35.51%   | 17806.22  | 1176.87  | 64.49% | 32,340.39  |
| 32 MORTERO f'c=210kg/cm2 (Canal Rectangular)  | m3  | 686.54                | 575.58                       | 395,158.69 | 124.57                   | 18.14% | 71700.00              | 16.31%   | 111.96              | 16.31% | 64441.94           | 236.53   | 34.45%   | 136141.94 | 450.01   | 65.55% | 259,016.76 |
| 33 ENCOFRADO Y DESENCOFRADO DE CANAL RECTANGULAR  | m2  | 5907.57               | 41.22                        | 243,510.04 | 1110.66                  | 18.80% | 45781.41              | 16.02%   | 946.56              | 16.02% | 39017.20           | 2057.22  | 34.82%   | 84798.61  | 3850.35  | 65.18% | 158,711.43 |
| 35 ACERO DE REFUERZO Ø 3/8", Fy=4200 kg/cm2 Incluye Doblado + 6% Desperdicios           | kg  | 68750.58              | 5.98                         | 411,128.47 | 14358.55                 | 20.88% | 85884.13              | 17.06%   | 11728.73            | 17.06% | 70137.81           | 26087.28 | 37.94%   | 156001.93 | 42663.30 | 62.06% | 255,126.53 |
| 36 REVESTIMIENTO PULIDO DE CANAL RECTANGULAR  | m2  | 2790.23               | 18.74                        | 52,288.91  | 481.62                   | 17.26% | 9025.56               | 16.61%   | 463.40              | 16.61% | 8684.12            | 945.02   | 33.87%   | 17709.67  | 1845.21  | 66.13% | 34,579.24  |
| 37 CURADO DE CANAL RECTANGULAR, con material de préstamo                                | m2  | 877.78                | 2.09                         | 1,834.56   | 153.98                   | 17.54% | 321.82                | 16.61%   | 145.81              | 16.61% | 304.74             | 299.79   | 34.15%   | 626.56    | 577.99   | 65.85% | 1,208.00   |
| 38 JUNTA DE DILATACION EN LOSA SUPERIOR CON MORTERO ASFALTICO E=1" x H=6" @9.00m        | m   | 105.70                | 7.70                         | 813.89     | 20.00                    | 18.92% | 154.00                | 16.65%   | 17.60               | 16.65% | 135.52             | 37.60    | 35.57%   | 289.52    | 68.10    | 64.43% | 524.37     |
| 39 JUNTA DE DILATACION EN LOSA INFERIOR Y PAREDES CON WATER STOP DE PVC 6" @ 9.00,m     | m   | 373.80                | 25.07                        | 9,371.17   | 72.00                    | 19.26% | 1805.04               | 16.61%   | 62.10               | 16.61% | 1556.85            | 134.10   | 35.87%   | 3361.89   | 239.70   | 64.13% | 6,009.28   |
| 3 BUZONES DE INSPECCION   |     |                       |                              |            |                          |        |                       |          |                     |        |                    |          |          |           |          |        |            |
| 1 BUZON TIPO I MORTERO ARMADO D=1.2M F'C=210KG/CM2                                      |     |                       |                              |            |                          |        |                       |          |                     |        |                    |          |          |           |          |        |            |
| 1 BUZON DE MORTERO ARMADO HASTA H=1.50M. Inc. Tapa de Mortero                           | und | 25.00                 | 2124.48                      | 53,112.00  | 9.00                     | 36.00% | 19120.32              | 8.00%    | 2.00                | 8.00%  | 4248.96            | 11.00    | 44.00%   | 23369.28  | 14.00    | 56.00% | 29,742.72  |
| 2 BUZON DE MORTERO ARMADO HASTA H=2.00M. Inc. Tapa de Mortero                           | und | 7.00                  | 2427.91                      | 16,995.37  | 2.00                     | 28.57% | 4855.82               | 42.86%   | 3.00                | 42.86% | 7283.73            | 5.00     | 71.43%   | 12139.55  | 2.00     | 28.57% | 4,855.82   |

SUPERVISION DE LA OBRA: ITEM N°1.2: MEJORAMIENTO DE LAS CALLES TAHUANTINSUYO, VIAS TRANSVERSALES, PASAJES PALESTINA, VARGAS GUERRA, INCA ROCA, MANCO CAPAC, SINCHI ROCA, GARCILAZO DE LA VEGA Y PASAJES ADYACENTES, DISTRITO DE IQUITOS, PROVINCIA MAYNAS, REGION LORETO

CONSORCIO SUPERVISOR PALESTINA  
 ING. JOSÉ RAMIRO VARGAS MORALES  
 JEFE DE SUPERVISION  
 CIF N° 9737

**CONSORCIO SUPERVISOR PALESTINA**



| DESCRIPCION  | UND            | METRADO REFEREN. BASE | PRESUPUESTO BASE REFERENCIAL |            | AVANCE REAL              |        |                       |          |                     |        | SALDO POR EJECUTAR |        |          |         |          |            |  |
|--|----------------|-----------------------|------------------------------|------------|--------------------------|--------|-----------------------|----------|---------------------|--------|--------------------|--------|----------|---------|----------|------------|--|
|  |                |                       | P.U.                         | PARCIAL    | EJECUTADO ACUM. ANTERIOR |        | EJECUTADO MES DE MAYO |          | EJECUTADO ACUMULADO |        | Metrado            | %      | Metrado  | %       |          |            |  |
|  |                |                       |                              |            | Metrado                  | %      | Metrado               | Valoriz. | Metrado             | %      |                    |        |          |         | Valoriz. | Valoriz.   |  |
| 24 REPOSICION DE PAVIMENTO RIGIDO  |                |                       |                              |            |                          |        |                       |          |                     |        |                    |        |          |         |          |            |  |
| 25 MORTERO f <sub>c</sub> = 210 kg/cm <sup>2</sup> (Para Reparacion de Pavimento)        | m <sup>3</sup> | 22.91                 | 531.31                       | 12172.31   | 0.00                     | 0.00%  | 0.00                  | 0.00%    | 8224.68             | 67.57% | 15.48              | 67.57% | 8224.68  | 7.43    | 32.43%   | 3947.63    |  |
| 28 SISTEMA DE DRENAJE DE CAJA DE REGISTRO A CANAL  |                |                       |                              |            |                          |        |                       |          |                     |        |                    |        |          |         |          |            |  |
| 31 SUMINISTRO E INSTALACION DE CAJAS DE REGISTRO SEPARATIVAS                             | und            | 83.00                 | 235.17                       | 19519.11   | 0.00                     | 0.00%  | 0.00                  | 0.00%    | 14815.71            | 75.90% | 63.00              | 75.90% | 14815.71 | 20.00   | 24.10%   | 4703.40    |  |
| 32 SUMINISTRO E INSTALACION DE TUBERIA PVC UF ISO 4435 - D=8" (200mm)                    | und            | 459.00                | 342.62                       | 157,262.58 | 55.00                    | 11.98% | 18844.10              | 11.98%   | 32548.90            | 32.68% | 150.00             | 32.68% | 51393.00 | 309.00  | 67.32%   | 105,869.58 |  |
| 39 SISTEMA DE DRENAJE AUXILIAR   |                |                       |                              |            |                          |        |                       |          |                     |        |                    |        |          |         |          |            |  |
| 41 EXCAVACION MANUAL DE ZANJA PARA DESAGUE AUXILIAR                                      | m <sup>3</sup> | 1442.36               | 39.95                        | 56,179.92  | 295.24                   | 20.47% | 11499.60              | 20.47%   | 8894.62             | 15.83% | 523.60             | 36.30% | 20394.22 | 918.76  | 63.70%   | 35,785.70  |  |
| 42 REFINE Y NIVELACION DE ZANJA  | m              | 2060.52               | 4.71                         | 9,705.05   | 421.78                   | 20.47% | 1986.58               | 20.47%   | 1536.54             | 15.83% | 748.01             | 36.30% | 3523.13  | 1312.51 | 63.70%   | 6,181.92   |  |
| 43 SUMINISTRO E INSTALACION DE TUBERIA PVC SAL D=6" CP                                   | m              | 3434.20               | 22.32                        | 76,651.34  | 702.96                   | 20.47% | 15690.07              | 20.47%   | 12135.83            | 15.83% | 1246.68            | 36.30% | 27825.90 | 2187.52 | 63.70%   | 48,825.45  |  |
| 44 EMPALME DE DRENAJE PLUVIAL AUXILIAR A SISTEMA EXISTENTE INC. RESANE                   | und            | 171.71                | 20.18                        | 3,465.11   | 35.15                    | 20.47% | 709.29                | 20.47%   | 548.69              | 15.83% | 62.34              | 36.30% | 1257.98  | 109.37  | 63.70%   | 2,207.13   |  |
| 45 CONEXIONES PROVISIONALES A RED AUXILIAR   | und            | 424.00                | 54.98                        | 23,311.52  | 120.00                   | 28.30% | 6597.60               | 28.30%   | 5223.10             | 22.41% | 95.00              | 50.71% | 11820.70 | 209.00  | 49.29%   | 11,490.82  |  |
| 46 ELIMINACION DE MATERIAL EXEDENTE A UNA DIST. DE 3km + 20% DE ESPONJAMIENTO C/VOLQUETE | m <sup>3</sup> | 1730.84               | 20.54                        | 35,551.45  | 354.29                   | 20.47% | 7277.11               | 20.47%   | 5628.58             | 15.83% | 628.32             | 36.30% | 12905.69 | 1102.52 | 63.70%   | 22,645.76  |  |
| 47 SEGURIDAD Y SALUD EN OBRA   |                |                       |                              |            |                          |        |                       |          |                     |        |                    |        |          |         |          |            |  |
| 48 SEÑALIZACION TEMPORAL DE SEGURIDAD  | gib            | 1.00                  | 3650.00                      | 3,650.00   | 0.24                     | 24.00% | 876.00                | 8.00%    | 292.00              | 32.00% | 0.32               | 32.00% | 1168.00  | 0.68    | 68.00%   | 2,482.00   |  |
| 49 RECURSOS PARA RESPUESTAS ANTE EMERGENCIA EN SEGURIDAD Y SALUD EN EL TRABAJO           | gib            | 1.00                  | 3900.00                      | 3,900.00   | 0.24                     | 24.00% | 936.00                | 8.00%    | 312.00              | 32.00% | 0.32               | 32.00% | 1248.00  | 0.68    | 68.00%   | 2,652.00   |  |

Nota: Cabe indicar que en el cuadro anterior solo se muestra el ítem de las actividades ejecutadas en el mes de mayo.

SUPERVISION DE LA OBRA: ÍTEM N°1.2: MEJORAMIENTO DE LAS CALLES TAHUANTINSUYO, VÍAS TRANSVERSALES, PASAJES PALESTINA, VARGAS GUERRA, INCA ROCA, MANCO CAPAC, SINCHI ROCA, GARCILAZO DE LA VEGA Y PASAJES ADYACENTES, DISTRITO DE IQUITOS, PROVINCIA MAYNAS, REGION LORETO

CONSORCIO SUPERVISOR PALESTINA  
 ING. JOSE ANTONIO GARCIA MORALES  
 JEFE DE SUPERVISION  
 C.I.F. N° 52107





### CUADRO RESUMEN - SALDO POR AMORTIZAR ADELANTO DE MATERIALES N° 01

31 DE MAYO DEL 2021

| Descripción                                  | Monto del Adelanto | Amortización Anterior | Amortización Actual | Saldo por Amortizar |
|--|--------------------|-----------------------|---------------------|---------------------|
| Valor. N° 04 31 de mayo de 2021 (Sin I.G.V.) | S/. 1,739,000.00   | S/. 0.00              | S/. 237,595.53      | S/. 1,501,404.47    |

#### 8. TOTAL VALORIZADO

El monto efectivo a pagar al contratista asciende a S/. 745,961.85 (Setecientos cuarenta y cinco mil novecientos sesenta y uno con 85/100 soles) sin IGV.

#### 9. RESUMEN DE LA VALORIZACIÓN DEL MES DE MAYO DEL 2021

Tabla 2. Resumen de pago a cuenta por valorización de obra N° 04

| DESCRIPCIÓN   | Montos del Contrato              | Monto Valorizado      |                     |                        | Saldo por Valorizar    |
|---|----------------------------------|-----------------------|---------------------|------------------------|------------------------|
|   |                                  | Acumulado Anterior    | Actual              | Acumulado Actual       |                        |
| <b>VALORIZACIÓN CONTRAC. (V)</b><br>Avances en porcentaje | V-04: 31-may-21<br>11,700,000.00 | 1,157,909.16<br>9.90% | 985,873.57<br>8.43% | 2,143,782.73<br>18.32% | 9,556,217.27<br>81.68% |
| <b>REAJUSTES (R)</b>                                      |                                  | 0.00                  | 0.00                | 0.00                   |                        |
| <b>DEDUCCIONES (D)</b>                                    |                                  |                       |                     |                        |                        |
| POR ADELANTO EN EFECTIVO                                  |                                  | 0.00                  | 0.00                | 0.00                   |                        |
| POR ADELANTO PARA MATERIALES                              |                                  | 0.00                  | 2,316.19            | 2,316.19               |                        |
| <b>VALORIZACIÓN BRUTA (VB = V + R - D)</b>                |                                  | 1,157,909.16          | 983,557.38          | 2,141,466.54           |                        |
| <b>AMORTIZACIONES (Z)</b>                                 |                                  |                       |                     |                        |                        |
| AMORTIZACION DEL ADELANTO EN EFECTIVO                     |                                  | 0.00                  | 0.00                | 0.00                   |                        |
| AMORTIZACION DEL ADELANTO PARA MATERIALES                 |                                  | 0.00                  | 237,595.53          | 237,595.53             |                        |
| <b>TOTAL AMORTIZACIONES (Z)</b>                           |                                  | 0.00                  | 237,595.53          | 237,595.53             |                        |
| <b>VALORIZACION NETA (VN = VB -A)</b>                     |                                  | 1,157,909.16          | 745,961.85          | 1,903,871.01           |                        |
| <b>MONTO A PAGAR AL CONTRATISTA</b>                       |                                  |                       |                     |                        |                        |
| EN EFECTIVO (VN -S)                                       |                                  | 1,157,909.16          | 745,961.85          | 1,903,871.01           |                        |
| I.G.V. (18%)  |                                  | 0.00                  | 0.00                | 0.00                   |                        |
| <b>TOTAL</b>  |                                  | 1,157,909.16          | 745,961.85          | 1,903,871.01           |                        |
| <b>TOTAL COMPROMISO DE PAGO</b>                           |                                  |                       |                     |                        | <b>S/ 745,961.85</b>   |

**SON: SETECIENTOS CUARENTA Y CINCO MIL NOVECIENTOS SESENTA Y UNO CON 85/100 SOLES**



## 10. CURVA "S" DE AVANCE DE OBRA PROGRAMADO VS EJECUTADO

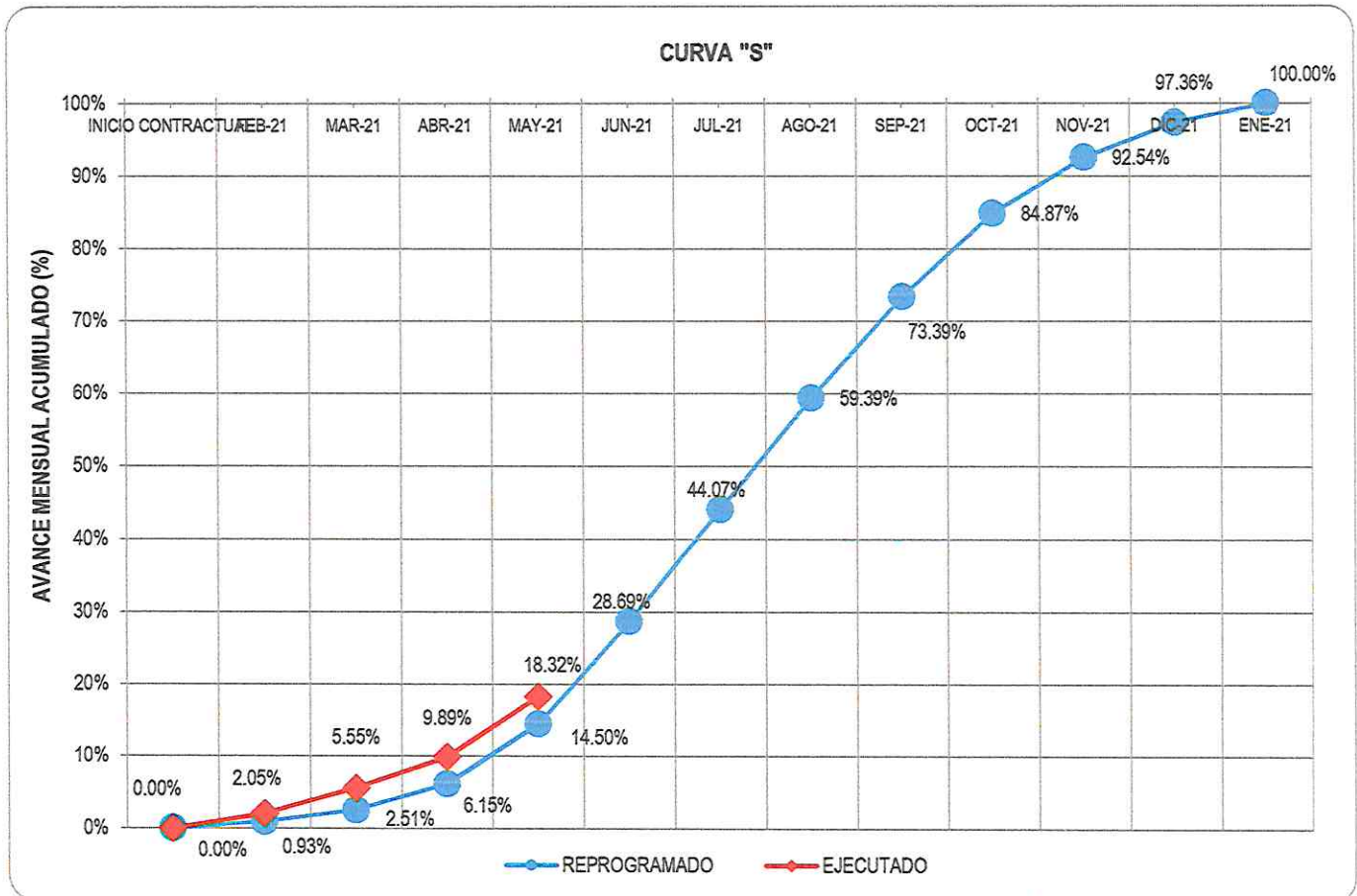

## 11. CONCLUSIONES Y RECOMENDACIONES

- El monto efectivo a pagar al contratista asciende a S/. 745,961.85 (Setecientos cuarenta y cinco mil novecientos sesenta y uno con 85/100 soles) sin IGV.
- El avance del cronograma valorizado programado vigente del mes es de 8.35% y el porcentaje realmente ejecutado según presente valorización es 8.43%, lo que representa un 100.96% del programado.
- El avance del cronograma valorizado acumulado de la obra es de 14.50% y el porcentaje acumulado realmente ejecutado es 18.32%, lo que significa un comparativo de 126.34%, mayor al 80%.
- La valorización N° 04 de la obra principal, la misma que cuenta con nuestra aprobación; debidamente firmada en todos los folios por el contratista y el supervisor en señal de conformidad.



- Las valorizaciones tienen el carácter de pagos a cuenta y, constituyen solo el cálculo económico de los metrados efectivamente ejecutados en un determinado periodo, mientras que la liquidación tiene por finalidad determinar el costo total de la obra y el saldo a favor de las partes.
- El contratista cumplió con los pagos, depósitos de los tributos y obligaciones contraídas con el estado y personal obrero; los certificados de habilidad de los profesionales propuestos, seguros contraídos del total de personas que laboran en la obra.

Se anexa al informe la documentación siguiente:

Informe de valorización N° 04.

1. Ficha técnica de identificación de obra.
2. Memoria descriptiva valorizada.
3. Valorización de obra.
4. Copia del certificado de habilidad del residente de obra.
5. Copia de pago de Conafovicer.
6. Copia del pago a Sencico.
7. Copia del seguro de trabajadores.
8. Acta de entrega de terreno.
9. Copia de la resolución de aprobación de expediente técnico de la obra.
10. Copia del contrato de ejecución de obra.
11. Copia del certificado de inscripción vigente en el RNP del OSCE.
12. Panel fotográfico del proceso constructivo.
13. Copia del cuaderno de obra.
14. Copia de las cartas fianzas de fiel cumplimiento y adelantos.
15. Anexos:
  - INFORME MENSUAL DE SEGURIDAD Y SALUD EN EL TRABAJO.
  - INFORME MENSUAL DE SALUD OCUPACIONAL-COVID-19.
  - INFORME MENSUAL DE MEDIO AMBIENTE.
  - INFORME MENSUAL DE SUELOS.
  - DISEÑO DE MEZCLA.
  - RESULTADO DE ROTURA DE PROBETAS.
  - CERTIFICADO DE CALIDAD DE MATERIALES.
  - DOCUMENTOS TRAMITADOS.

Es cuanto informo para conocimiento y fines

Atentamente,

CONSORCIO SUPERVISOR PALESTINA  
 José Ricardo de la Cruz Moya  
 JEFE DE SUPERVISION  
 CIP N° 52907



# CABALLERO CONTRATISTAS GENERALES E.I.R.L.

Ejecución de Obras Civiles en General – Alquiler de Maquinaria de Construcción  
Equipos y Servicios en General.



**“AÑO DEL BICENTENARIO DEL PERU: 200 AÑOS DE INDEPENDENCIA”**

Iquitos; 31 de mayo del 2021

## CARTA N° 034-2021-CCGEIRL- LCN – GG/VIAS TAHUANTINSUYO

Señores:

**CONSORCIO SUPERVISOR PALESTINA**

Atención: **Ing. José Rodrigo De Loayza Moreyra.**

**Jefe de Supervisión.**

Presente. -

**ASUNTO :** REMITO VALORIZACIÓN DE OBRA N° 04 PERIODO DEL 01 AL 31 DE MAYO DE 2021.

**REF :** 1.- CONTRATO 002 -2021-GRL-GRI  
2.-Obra: SUB ITEM 1.2: “Mejoramiento de las Calles Tahuantinsuyo, Palestina CUI N°2247907 – Distrito de Iquitos – Provincia de Maynas - Loreto”.  
L.P. N° 027-2020-CSO-GRL

Por medio de la presente me dirijo a usted para saludarle cordialmente y a la vez comunicarle que en cumplimiento del compromiso contractual (ref. N°01) establecido con Gobierno Regional Loreto, para la ejecución de la Obra (ref. N°02).

hacerle llegar el Informe y Valorización de Obra N°04, correspondiente al mes de mayo del 2021, de la ejecución de la **Obra: SUB ITEM 1.2: “Mejoramiento de las Calles Tahuantinsuyo, Palestina CUI N°2247907 – Distrito de Iquitos – Provincia de Maynas - Loreto”.**, la misma que se encuentra en EJECUCION con un Avance físico real al mes de mayo del 2021 del **8.43%** y un acumulado del **18.32%** según se detalla en la valorización respectiva; cuyo monto valorizado asciende a la suma de S/. 745,961.85 (setecientos cuarenta y cinco Mil novecientos sesenta y uno con 85/100 Soles) sin IGV. Siendo este monto neto a cobrar por el Contratista

Adjunto la factura correspondiente E-001-316 para su respectiva cancelación.

Sin otro particular me suscribo de usted.

**ADJUNTO:**  
VALORIZACION N°4.  
01 ORIGINAL – 03 COPIAS + CD  
Cc./Archiv

Atentamente;

  
CABALLERO CONTRATISTAS GENERALES E.I.R.L.  
ING. JUAN CABALLERO NASHMATE  
TITULAR - GERENTE



VALORIZACION DE AVANCE DE OBRA N° 04

SUB ITEM 1.2 "MEJORAMIENTO DE LAS CALLES TAHUANTINSUYO, PALESTINA CUI 224790.

GOBIERNO REGIONAL DE LORETO  
CABALLERO CONTRATISTAS GENERALES EIRL  
Ing. Gustavo Adolfo Swayne Vasquez  
CONSORCIO SUPERVISOR PALESTINA  
DISTRITO DE IQUITOS, PROVINCIA DE MAYNAS, LORETO  
31/05/2021

VALOR REFERENCIAL  
PRESUPUESTO CONTRATADO:  
FECHA DE INICIO DE OBRA  
PLAZO DE EJECUCION:  
FECHA DE TERMINO DE OBRA

S/ 12,671,873.23 CON IGV  
S/ 11,700,000.00 CON IGV  
01-Feb-21  
360  
Dias Catenarios  
26-Ene-22

Table with columns: IDA, DESCRIPCION, PRESUPUESTO (Und, Medrado, P. Unit, Presup.), ANTERIOR (Medrado, Valorizado \$), AVANCE ACTUAL (Medrado, Valorizado \$), ACUMULADO (Medrado, Valorizado \$), SALDO (Medrado, Valorizado \$, %).

CABALLEROS CONTRATISTAS GENERALES EIRL  
ING. LUIS CABALLERO NASHINATE  
TITULAR - GERENTE

CABALLEROS CONTRATISTAS GENERALES EIRL  
ING. GUSTAVO ADOLFO SWAYNE VASQUEZ  
RESIDENTE DE OBRA, CIP N° 101510





VALORIZACION DE AVANCE DE OBRA N° 04

SUB ITEM 1.2 "MEJORAMIENTO DE LAS CALLES TAHUANTINSUYO, PALESTINA CUI 22479L

ARIO: GOBIERNO REGIONAL DE LORETO
LISTA: CABALLERO CONTRATISTAS GENERALES EIRL
FE: Ing. Gustavo Adolfo Swayne Vasquez
CONSORCIO SUPERVISOR PALESTINA
N: DISTRITO DE IQUITOS, PROVINCIA DE MAYNAS, LORETO
31/05/2021

VALOR REFERENCIAL
PRESUPUESTO CONTRATADO:
FECHA DE INICIO DE OBRA
PLAZO DE EJECUCION:
FECHA DE TERMINO DE OBRA

SI 12.671.873.23 CON IGV
SI 11.700.000.00 CON IGV
01-Feb-21
Dias Calendarf
360
26-Ene-22

CABALLERO CONTRATISTAS GENERALES EIRL
ING. GUSTAVO ADOLFO SWAYNE VASQUEZ
PRESIDENTE DE OBRA CIP N° 101510952

Table with columns: UNID, DESCRIPCION, P. UNID, PRESTUPUESTO, VALORIZADO ANTERIOR, VALORIZADO ACTUAL, MEJORA, VALORIZADO, ACUMULADO, MEJORA, VALORIZADO, SALDO, VALORIZADO, MEJORA, VALORIZADO, %. Rows include items like 'CAMA DE ARENA', 'RELLENO CON MATERIAL', 'ELIMINACION DE MATERIAL', 'SUMINISTRO E INSTALACION DE TUBERIAS', 'MOVIMIENTO DE TIERRA', etc.



VALORIZACION DE IMPLEMENTACION DE LAS MEDIDAS DE PREVENCIÓN Y CONTROL DEL PLAN COVID-19, Durante la Ejecución de la Obra - N° 04

SUB ITEM 1.2 "MEJORAMIENTO DE LAS CALLES TAHUANTINSUYO, PALESTINA CUI 2247907"

GOBIERNO REGIONAL DE LORETO  
 CABALLERO CONTRATISTAS GENERALES EIRL  
 Ing. Gustavo Adolfo Swayne Vasquez  
 CONSORCIO SUPERVISOR PALESTINA  
 DISTRITO DE QUITOS, PROVINCIA DE MAYNAS, LORETO  
 31/05/2021

VALOR REFERENCIAL  
 PRESUPUESTO CONTRATADO:  
 FECHA DE INICIO DE OBRA  
 PLAZO DE EJECUCION:  
 FECHA DE TERMINO DE OBRA

S/ 12,671,873.23 CON IGV  
 S/ 11,700,000.00 CON IGV  
 01-Feb-21  
 360  
 26-Ene-22  
 Dias Calendarios

| DESCRIPCION   | PRESUPUESTO |            |           | ANTERIOR   |            | AVANCE ACTUAL |         | ACUMULADO  |           | SALDO      |        |
|---|-------------|------------|-----------|------------|------------|---------------|---------|------------|-----------|------------|--------|
|   | Und.        | Metrado    | P. Unit   | Presup.    | Metrado    | Valorizado    | Metrado | Valorizado | Metrado   | Valorizado | %      |
|   |             |            |           |            | S/.        | S/.           | S/.     | S/.        | %         |            |        |
| LIMPIEZA Y DESINFECCION DEL CENTRO DE TRABAJO   | m2          | 285,363.84 | 0.03      | 8,560.92   | 255,028.80 | 7,850.89      | 0.00    | 0.00       | 30,334.04 | 910.03     | 10.63% |
| DESINFECCION DE ZONA DE TRABAJO   |             |            |           |            |            |               |         |            |           |            |        |
| EVALUACION DE LA CONDICION DE SALUD DEL TRABAJADOR PREVIO AL REGRESO O REINCORPORACION AL CENTRO DE TRABAJO     | und         | 50.00      | 41.79     | 2,039.50   | 43.00      | 1,768.97      | 5.00    | 208.95     | 2.00      | 83.58      | 4.00%  |
| LAVADO Y DESINFECCION DE MANOS OBLIGATORIO  | und         | 4.00       | 2,171.80  | 8,687.20   | 2.40       | 5,212.32      | 0.25    | 542.95     | 1.35      | 2,831.93   | 33.75% |
| SENSIBILIZACION DE LA PREVENCIÓN DEL CONTAGIO EN EL CENTRO DE TRABAJO   | und         | 24.00      | 98.08     | 1,417.92   | 24.00      | 1,417.92      | 0.00    | 0.00       | 0.00      | 0.00       | 0.00%  |
| SEÑALIZACION PREVENTIVA - PANELES INFORMATIVO COVID 19  |             |            |           |            |            |               |         |            |           |            |        |
| MEDIDAS PREVENTIVAS DE APLICACION COLECTIVA   |             |            |           |            |            |               |         |            |           |            |        |
| LIMPIEZA Y DESINFECCION DE CALZADOS ANTES DE INGRESAR A AREAS COMUNES   | und         | 4.00       | 520.52    | 2,082.08   | 2.40       | 1,249.25      | 0.40    | 208.21     | 1.20      | 624.62     | 30.00% |
| CONTENEDORES SANITARIOS PARA EQUIPO DE PROTECCION USADO   | und         | 5.00       | 420.00    | 2,100.00   | 3.50       | 1,470.00      | 1.00    | 420.00     | 0.50      | 210.00     | 10.00% |
| SERVICIO DE ALIMENTACION PERSONAL   | und         | 360.00     | 150.00    | 54,000.00  | 89.50      | 13,350.00     | 31.00   | 4,650.00   | 240.00    | 36,000.00  | 66.67% |
| SUMINISTRO Y MONTAJE DE MODULO DE CONTROL DE DESINFECCION   | und         | 1.00       | 6,127.50  | 6,127.50   | 1.00       | 6,127.50      | 0.00    | 0.00       | 0.00      | 0.00       | 0.00%  |
| SUMINISTRO Y MONTAJE DE MODULO DE CONTROL DE COMEDOR  | und         | 1.00       | 14,004.48 | 14,004.48  | 1.00       | 14,004.48     | 0.00    | 0.00       | 0.00      | 0.00       | 0.00%  |
| SUMINISTRO Y MONTAJE DE MODULO DE CONTROL DE VESTUARIO  | und         | 1.00       | 3,000.00  | 3,000.00   | 1.00       | 3,000.00      | 0.00    | 0.00       | 0.00      | 0.00       | 0.00%  |
| MEDIDAS DE PROTECCION PERSONAL  |             |            |           |            |            |               |         |            |           |            |        |
| MEDIDAS DE PROTECCION PERSONAL  | und         | 29,200.00  | 1.00      | 29,200.00  | 29,200.00  | 29,200.00     | 0.00    | 0.00       | 0.00      | 0.00       | 0.00%  |
| VIGILANCIA DE LA SALUD DEL TRABAJADOR EN EL CONTEXTO COVID-19   |             |            |           |            |            |               |         |            |           |            |        |
| VIGILANCIA DE LA SALUD DEL TRABAJADOR EN EL CONTEXTO COVID-19   | und         | 365.00     | 197.35    | 72,032.75  | 89.00      | 17,594.15     | 31.00   | 6,117.85   | 120.00    | 23,682.00  | 32.85% |
| CONSIDERACIONES PARA EL REGRESO AL TRABAJO  |             |            |           |            |            |               |         |            |           |            |        |
| PROCESO PARA EL REGRESO AL TRABAJO  | und         | 12.00      | 14.20     | 170.40     | 5.00       | 71.00         | 2.40    | 34.08      | 4.60      | 65.32      | 38.33% |
| CONSIDERACIONES PARA LA REINCORPORACION AL TRABAJO  |             |            |           |            |            |               |         |            |           |            |        |
| PROCESO PARA LA REINCORPORACION AL TRABAJO  | und         | 12.00      | 14.20     | 170.40     | 5.00       | 71.00         | 2.40    | 34.08      | 4.60      | 65.32      | 38.33% |
| CONSIDERACIONES PARA LA REVISION Y REFORZAMIENTO A TRABAJADORES EN PROCEDIMIENTOS CRITICO EN PUESTOS DE TRABAJO |             |            |           |            |            |               |         |            |           |            |        |
| REVISION Y REFORZAMIENTO A TRABAJADORES EN PROCEDIMIENTOS DE TRABAJO CON RIESGO CRITICO EN PUESTOS DE TRABAJO   | und         | 12.00      | 192.52    | 2,310.24   | 5.00       | 982.60        | 2.40    | 462.05     | 7.40      | 1,424.65   | 61.67% |
| PRUEBAS RAPIDAS AL INGRESO DE OBRA  |             |            |           |            |            |               |         |            |           |            |        |
| KIT DE PRUEBAS RAPIDAS COVID-19 (EN OBRA)   | und         | 50.00      | 209.18    | 10,459.00  | 43.00      | 8,994.74      | 5.00    | 1,045.80   | 48.00     | 10,040.64  | 96.00% |
| COSTO DIRECTO (C0)  |             |            |           | 216,412.39 |            | 112,442.82    |         | 13,724.07  |           | 128,866.91 |        |

CONSORCIO SUPERVISOR PALESTINA  
 Ing. Jose Adolfo De Swayne Vasquez  
 JEFE DE SUPERVISION  
 CIP N° 52097

CABALLERO CONTRATISTAS GENERALES EIRL  
 Ing. Gustavo Adolfo Swayne Vasquez  
 RESIDENTE DE OBRA CIP N° 101510

CABALLERO CONTRATISTAS GENERALES EIRL  
 Ing. Gustavo Adolfo Swayne Vasquez  
 RESIDENTE DE OBRA CIP N° 101510

824



# CABALLERO CONTRATISTAS GENERALES E.I.R.L.

Ejecución de Obras Civiles en General – Alquiler de Maquinaria de Construcción Equipos y Servicios en General.



**Foto:** Suministro e instalación de tubería PVC UF ISO 4435 – D=8", Conexión Domiciliaria.



**Foto:** Excavación manual de Zanja para Desagüe Auxiliar.



CABALLERO CONTRATISTAS GENERALES E.I.R.L.

RUC: 20528115897

ING. GUSTAVO ADOLFO RIVAYNE MORALES

Teléfonos: (65)760402 – 991556755 – 942171115

*[Handwritten signature]*  
ING. LUIS CABALLERO NASMINATE  
GERENTE

**Foto:** Refine y Nivelación de Zanja para Desagüe Auxiliar.



**Foto:** Suministro e instalación de tubería PVC SAL D=6". En Red Auxiliar.

CONSORCIO SUPERVISOR PALESTINA  
Ing. José Rodrigo De los Ríos Morera  
C.E. SUPERVISOR  
CIP-11-12007

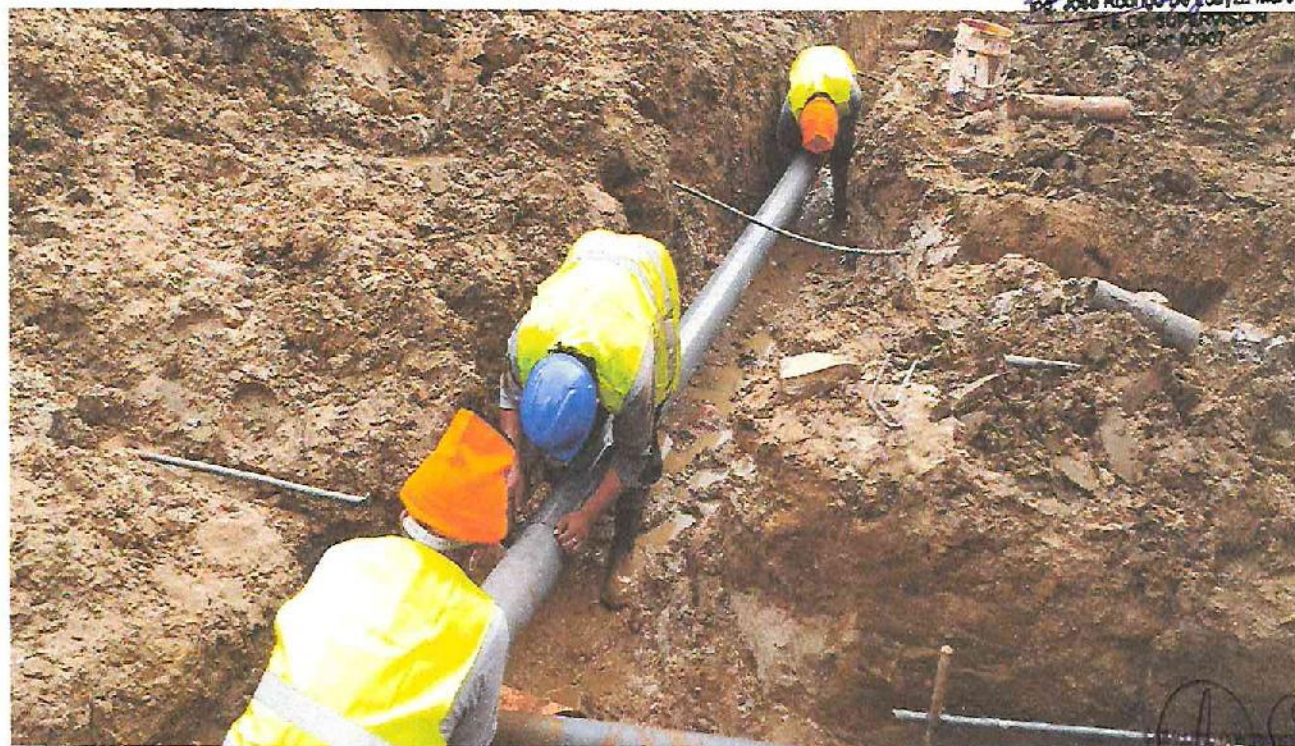

CABALLERO CONTRATISTAS GENERALES E.I.R.L.

ING. JUAN CABALLERO NASHIMATE  
TITULAR - GERENTE

**Foto:** Control de Calidad de Canal Rectangular y Buzones de Mortero Armado.



**Foto:** Control de Calidad del Mortero: Prueba del slump - Consistencia del Mortero.

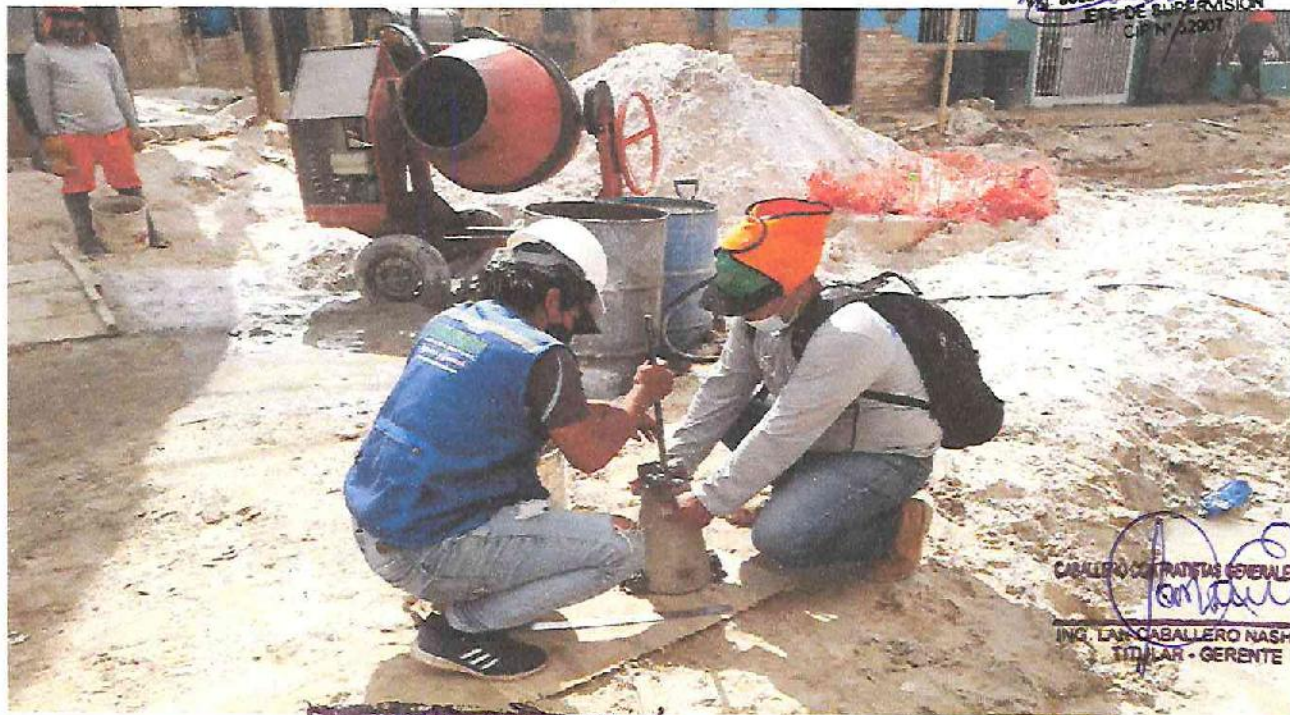

CONSORCIO SUPERVISOR PALESTINA  
Ing. José Roberto Del Pozo Moreyra  
EFE DE SUPERVISION  
CIP N. 22007

CABALLERO CONTRATISTAS GENERALES E.I.R.L.  
ING. LANCABALLERO NASHMATE  
TITULAR - GERENTE



# CABALLERO CONTRATISTAS GENERALES E.I.R.L.

Ejecución de Obras Civiles en General – Alquiler de Maquinaria de Construcción  
Equipos y Servicios en General.



## PANEL FOTOGRAFICO.

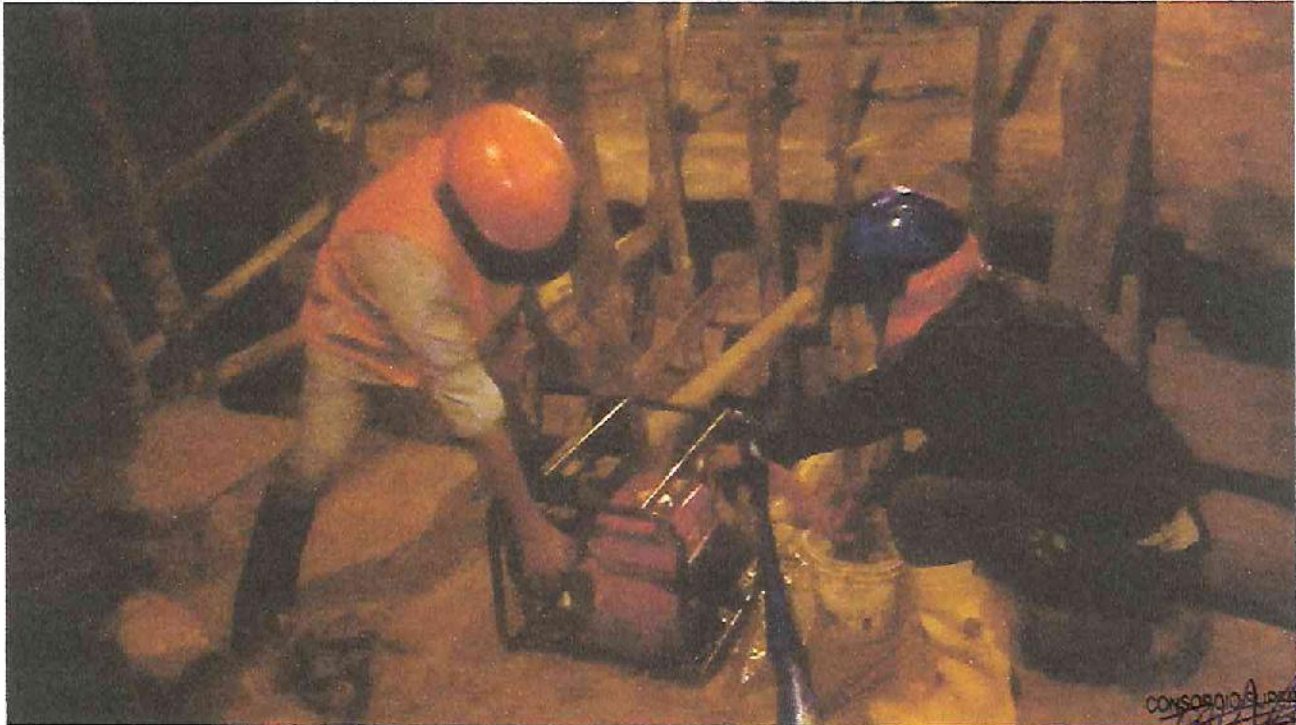

CONSORCIO SUPERVISOR PALESTINA  
Ing. José Rodrigo Delgado Maresyas  
JEFE DE SUPERVISION  
CIP N° 52607

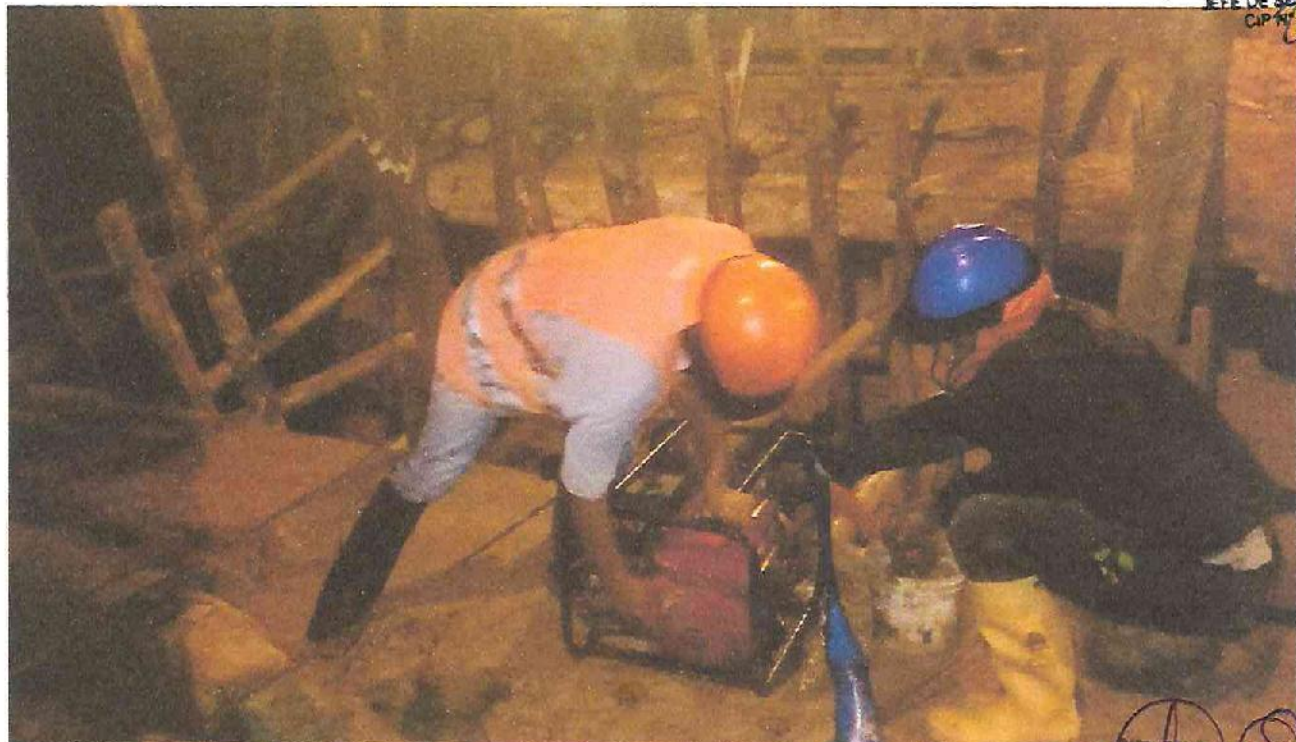

CABALLERO CONTRATISTAS GENERALES E.I.R.L.  
ING. LAM CABALLERO NASHINATE  
TITULAR - GERENTE

**Foto:** Vista de los trabajos de bombeo para la eliminación de Aguas filtrantes Ca. Tahuantinsuyo.

RUC: 20528115897

ING. GUSTAVO ADOLFO GWAYNE VASQUEZ  
REGISTRADO DE OBRAS CIVILES

Teléfonos: (65)760402 – 991556755- 942171115





# CABALLERO CONTRATISTAS GENERALES E.I.R.L.

Ejecución de Obras Civiles en General – Alquiler de Maquinaria de Construcción  
Equipos y Servicios en General

680  
ISO 9001:2015 ISO 14001:2015

ISO 45001:2018 ISO 37001



CONSORCIO SUPERVISOR PALESTINA  
*[Signature]*  
Ing. José Rodrigo De Lbayza Moraya  
JEFE DE SUPERVISION  
CIP N° 52007



CABALLERO CONTRATISTAS GENERALES E.I.R.L.  
*[Signature]*  
ING. LUIS CABALLERO NASHNATE  
TITULAR - GERENTE

**Foto:** Trabajos de bombeo para la eliminación de Aguas filtrantes y pluviales Ca. Tahuantinsuyo.



# CABALLERO CONTRATISTAS GENERALES E.I.R.L.

Ejecución de Obras Civiles en General – Alquiler de Maquinaria de Construcción  
Equipos y Servicios en General.



CONSORCIO SUPERVISOR PALESTINA  
Ing. José Rodrigo De Ebayza Moreyra  
JEFE DE SUPERVISION  
CIP 2131001



CABALLERO CONTRATISTAS GENERALES E.I.R.L.  
Ing. Lian Caballero NASHINATE  
TITULAR - GERENTE

**Foto:** Se observa los trabajos de bombeo para la eliminación de Aguas filtrantes y pluviales Ca. Tahuantinsuyo.



# CABALLERO CONTRATISTAS GENERALES E.I.R.L.

Ejecución de Obras Civiles en General – Alquiler de Maquinaria de Construcción Equipos y Servicios en General.



## PANEL FOTOGRAFICO.



CONSORCIO SUPERVISOR PALESTINA  
*[Signature]*  
Ing. José Rodrigo Delgado Alarcón  
JEFE DE SUPERVISION  
CIP N° 12304



CABALLERO CONTRATISTAS GENERALES E.I.R.L.  
*[Signature]*  
ING. LUIS CABALLERO NASHMATE  
TITULAR - GERENTE

**Foto:** Vista de los trabajos de entibados para protección de Excavación Tramo 2 Ca. Tahuantinsuyo.

CABALLERO CONTRATISTAS GENERALES E.I.R.L.

RUC: 20528115897

*[Signature]*  
ING. GUSTAVO ADOLFO SWAYNE VASQUEZ

Teléfonos: (65)760402 – 991556755- 942171115



# CABALLERO CONTRATISTAS GENERALES E.I.R.L.

Ejecución de Obras Civiles en General – Alquiler de Maquinaria de Construcción  
Equipos y Servicios en General.

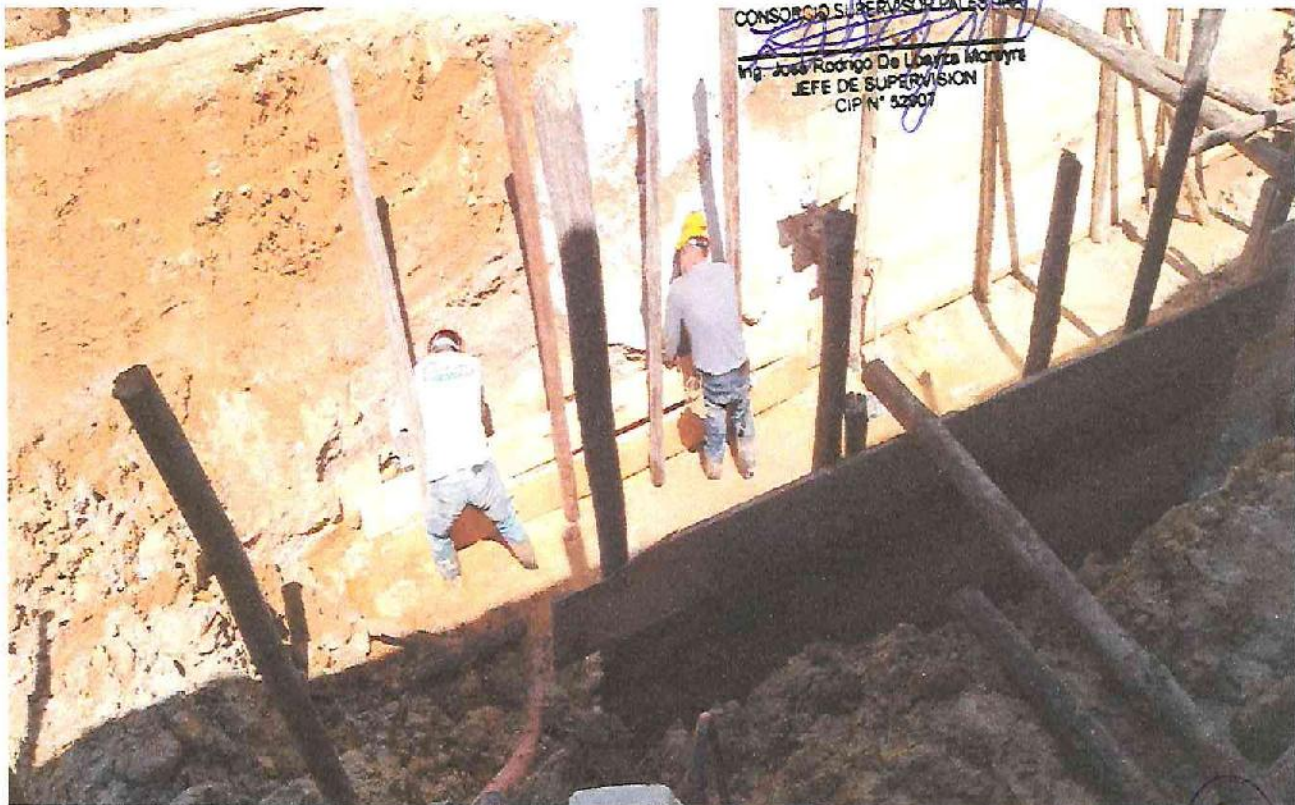

CONSORCIO SUPERVISOR PALESTINA  
Ing. José Rodrigo De Ubeiza Montoya  
JEFE DE SUPERVISION  
CIP N° 32907

Foto: Vista del entibado para protección de Excavaciones h= 1.50 a 2.20m Ca. Tahuantinsuyo Tramo 2.

CABALLERO CONTRATISTAS GENERALES E.I.R.L.  
ING. LUIS CABALLERO MASHNATI  
TITULAR - GERENTE

RUC: 20528115897

CABALLERO CONTRATISTAS GENERALES E.I.R.L.  
ING. LUIS CABALLERO MASHNATI

Teléfonos: (65)760402 – 991556755- 942171115